บันทึกข้อความ

ส่วนงาน สำนักงานอธิการบดี ส่วนบริหารงานกลาง โทร. 11428

ที่ ศธ 6902 (1)/ว 361 **วันที่** 24 ตุลาคม 2560

เรื่อง ขอส่งสำเนาหนังสือ

เรียน คณบดีคณะ/วิทยาลัย ผู้อำนวยการสถาบัน/สำนัก/โรงเรียนสาธิต/โรงพยาบาล
ผู้อำนวยการส่วน/ศูนย์ หัวหน้าหน่วย/ฝ่าย

พร้อมหนังสือนี้ ส่วนบริหารงานกลาง ขอส่งสำเนาหนังสือกระทรวงการคลัง ที่ IN2560/MOF 143 ลงวันที่ 16 ตุลาคม 2560 เรื่อง ขอเรียนเชิญ และพิจารณาส่งบุคลากรเข้าอบรม จำนวน 1 ฉบับ

จึงเรียนมาเพื่อโปรดทราบ

(นางสาวศุภวรรณ พันธุ์ภักดี)
ผู้อำนวยการส่วนบริหารงานกลาง

บริหารโดย สนับสนุนโดย

มหาวิทยาลัยแม่ฟ้าหลวง CAT

มหาวิทยาลัยศรีนครินทรวิโรฒ
เลขรับ 15473 111/35
วันที่ 18 ต.ค. 2560
เวลา 10.25 น. ทิพวรรณ

ที่ IN2560/MOF 143

16 ตุลาคม 2560 18 ต.ค. 2560 : 7

19 ต.ค. 2560 : 14.28น.

เรื่อง **ขอเรียนเชิญ และพิจารณาส่งบุคลากรเข้าอบรม**

เรียน **อธิการบดี มหาวิทยาลัยศรีนครินทรวิโรฒ**

สิ่งที่ส่งมาด้วย รายละเอียดหลักสูตร และ ใบสมัคร

นโยบาย **Thailand 4.0** ที่รัฐบาลต้องการขับเคลื่อนประเทศไทย กลไกสำคัญที่สุดคือ **องค์กรภาครัฐและรัฐวิสาหกิจ** จำเป็นต้องพัฒนาอย่างต่อเนื่องให้ทันต่อการเปลี่ยนแปลงและปรับกระบวนทัศน์สู่องค์กรยุค 4.0

ด้วย **กระทรวงการคลัง** ได้พัฒนาและใช้งาน **GovConnect "ระบบคลัง 4.0"** เป็น **ศูนย์บัญชาการเทคโนโลยีสารสนเทศ** ผสานการออกแบบโครงสร้างที่ **ถูกต้องตามกฎหมายและระเบียบข้อบังคับของภาครัฐไทย** โดยคณะผู้เชี่ยวชาญที่ศึกษาวิจัยอย่างต่อเนื่องกว่า 15 ปี เพื่อนำมาใช้ในการบริหารราชการและปฏิบัติงานจริง รวมถึงให้บริการอย่างมีประสิทธิภาพแบบครบวงจร ระบบดังกล่าวสามารถบริหารและรวบรวมข้อมูลทางด้าน

บริหารแผนงานและงบประมาณ	บริหารการเงินและบัญชี	บริหารทรัพยากรบุคคล	บริหารงานพัสดุและ e-Vendor	บริหารการตรวจสอบภายใน

"ระบบคลัง 4.0" ผู้บริหารสามารถพิจารณาวางแผนงาน วิเคราะห์ ติดตาม ประเมินผล สรุปครบถ้วน เบ็ดเสร็จแบบ **Real Time** รวมถึงขั้นตอนการอนุมัติที่สามารถดำเนินการได้แบบ **Online** ทุกที่ ทุกเวลา รวดเร็ว ปลอดภัย และตรวจสอบได้ เพียงแค่เชื่อมต่อกับระบบ **Internet** ปราศจากการใช้กระดาษอย่างสมบูรณ์ **(Paperless)** ทำให้ประหยัดเวลารวมถึงทรัพยากรต่างๆ โดย **กระทรวงการคลัง ได้ใช้ "ระบบคลัง 4.0" อย่างมีประสิทธิภาพ ตั้งแต่ปีงบประมาณ 2560 และจะขยายระบบต้นแบบนี้ เพื่อนำไปใช้กับ หน่วยงานต่างๆ**

สมาคมเครือข่ายไอซีทีเพื่อการพัฒนาสังคม (INSDA) ผู้พัฒนาระบบ ในฐานะที่ปรึกษา "ระบบคลัง 4.0" **กระทรวงการคลัง** ได้จัดทำ โครงการอบรม เพื่อร่วมศึกษาต้นแบบ **"ระบบคลัง 4.0" กระทรวงการคลัง** ที่ดำเนินการใช้งานจริง และถ่ายทอดองค์ความรู้จากวิทยากรผู้เชี่ยวชาญระดับประเทศที่มีประสบการณ์ **พัฒนาองค์กรภาครัฐและรัฐวิสาหกิจโดยเฉพาะ** ผู้เข้าอบรมจะได้รับการเรียนรู้กับการเปลี่ยนแปลงของเทคโนโลยีสารสนเทศในยุค **Industry 4.0 รูปแบบของการพัฒนาสู่ Internet of Thing (IoT) , GovConnect , e-Tax Invoice , e-Receipt , e-Payment , ระบบ PAYMENT GATEWAY , ระบบ BUSINESS CONNECT (e-Vendor) , Fintech** นวัตกรรมเพื่อรองรับการพัฒนาโครงสร้างพื้นฐานระบบชำระเงินของประเทศ สนับสนุนโดย **กระทรวงการคลัง มหาวิทยาลัยแม่ฟ้าหลวง และ บริษัท กสท โทรคมนาคม จำกัด (มหาชน)**

พร้อมกันนี้ จะเป็นการสร้างความสัมพันธ์อันดีระหว่างองค์กรที่เข้าร่วมอบรม เพื่อประโยชน์ในการทำงานแลกเปลี่ยนข้อมูล อันจะนำไปสู่การบูรณาการการทำงาน สร้างประโยชน์ต่อประเทศชาติต่อไป พร้อมก้าวสู่องค์กร 4.0 ตามนโยบาย **Thailand 4.0**

(ว.พ.)

บริหารโดย

สนับสนุนโดย

มหาวิทยาลัยแม่ฟ้าหลวง CAT

ขอเรียนเชิญอบรม

1. **หลักสูตร** "บริหารภาครัฐ 4.0" **ด้วยต้นแบบนวัตกรรมการบริหารประเทศ** คลัง 4.0
   - อบรม ณ โรงแรมอิสติน แกรนด์ สาทร กรุงเทพฯ 29 พฤศจิกายน - 1 ธันวาคม 2560 (3วัน)
   - อบรมและศึกษาดูงาน ณ **จังหวัดเชียงราย** 4 - 6 ธันวาคม 2560 (3วัน)

   ❖ **ด่านศุลกากรแม่สาย**

   ❖ **มหาวิทยาลัยแม่ฟ้าหลวง** เป็นมหาวิทยาลัยที่สวยที่สุดแห่งเอเชีย คุณภาพและมาตรฐานสากล

   ❖ **โรงพยาบาลมหาวิทยาลัยแม่ฟ้าหลวง** ให้บริการทางสุขภาพแบบผสมผสานระหว่างแพทย์แผนปัจจุบันและแพทย์ทางเลือก มีทั้งแพทย์แผนไทย-แผนจีน ที่มีคุณภาพไว้เป็นที่พึ่งแก่สังคม Hyperbaric Chamber คือ การรักษาผู้ป่วยด้วยออกซิเจนความดันบรรยากาศสูง **(Hyperbaric Oxygen Therapy)**

   ❖ **มหาวิทยาลัยนวัตกรรมพัฒนาสมุนไพรไทยครบวงจร "สวนสมุนไพรใหญ่สุด" สวนพฤกษศาสตร์ล้ำค่า หายาก ห้องแล็บทดลองวิจัย โรงงานผลิตยาสมุนไพรมาตรฐานสากล**

   ❖ **ศูนย์ภาษาและวัฒนธรรมจีนสิรินธร** (สถาบันสอนภาษาจีนใหญ่ที่สุดในอาเซียน)

   ❖ **ศูนย์วิปัสสนาสากล ไร่เชิญตะวัน** ก่อตั้ง โดย **พระมหาวุฒิชัย วชิรเมธี (ท่าน ว.วชิรเมธี)**

   ❖ **วัดร่องขุ่น** วิจิตรอลังการดังสวรรค์ที่มีอยู่จริง ออกแบบและก่อสร้างโดย **อาจารย์เฉลิมชัย โฆษิตพิพัฒน์** จิตรกรที่มีชื่อเสียงระดับประเทศ ศิลปินแห่งชาติ

2. **หลักสูตร** "ผู้นำ 4.0" **ด้วยต้นแบบนวัตกรรมการบริหารประเทศ** คลัง 4.0
   - อบรม ณ โรงแรมอิสติน แกรนด์ สาทร กรุงเทพฯ 11 - 15 ธันวาคม 2560 (5วัน)
   - ศึกษาดูงาน ณ **ประเทศญี่ปุ่น** 18 - 22 ธันวาคม 2560 (5วัน)

➢ ผู้อบรม **ได้รับ IPAD** (ทั้ง 2 หลักสูตร อบรมเชิงปฏิบัติการแบบดิจิทัล)

จึงเรียนมาเพื่อโปรดพิจารณา หวังเป็นอย่างยิ่งว่าจะได้รับเกียรติจากท่าน และขอขอบคุณมา ณ โอกาสนี้

ขอแสดงความนับถือ

(นายเกียรติศักดิ์ กิตติธัญวงศ์)
เลขาธิการสมาคมฯ
ที่ปรึกษา GovConnect คลัง 4.0 กระทรวงการคลัง

กระทรวงการคลัง MOF 4.0 สมาคมเครือข่ายไอซีทีเพื่อการพัฒนาสังคม (INSDA) www.insda-org.com
ติดต่อ 064-865-0082 e-mail : ThailandCenter2017@gmail.com

เรียน รองอธิการบดีฝ่ายบริหาร

เพื่อโปรดทราบ และเห็นควรแจ้งหน่วยงาน
ในมหาวิทยาลัย

18 ต.ค 60

18 ต.ค 60

ทราบ
ดำเนินการตามเสนอ

18 ต.ค. 2560

บริหารโดย

สนับสนุนโดย

กระทรวงการคลัง

มหาวิทยาลัยแม่ฟ้าหลวง

CAT
บริษัท กสท โทรคมนาคม จำกัด (มหาชน)

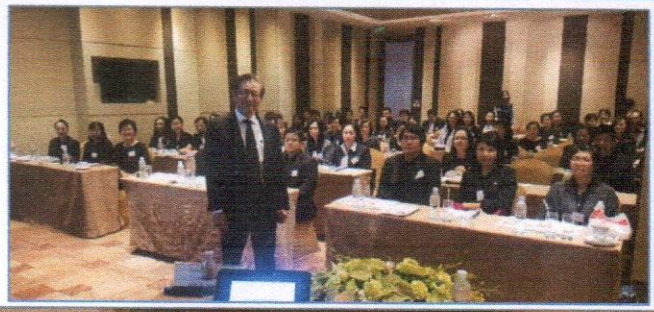

หลักสูตร "บริหารภาครัฐ 4.0"

ด้วยต้นแบบนวัตกรรมการบริหารประเทศ คลัง 4.0

- อบรม ณ โรงแรมอิสติน แกรนด์ สาทร กรุงเทพฯ 29 พฤศจิกายน - 1 ธันวาคม 2560 (3วัน)
- อบรมและศึกษาดูงาน ณ **จังหวัดเชียงราย** 4 - 6 ธันวาคม 2560 (3วัน)
  - **ด่านศุลกากรแม่สาย**
  - **มหาวิทยาลัยแม่ฟ้าหลวง** เป็นมหาวิทยาลัยที่สวยที่สุดแห่งเอเชีย คุณภาพและมาตรฐานสากล
  - **โรงพยาบาลมหาวิทยาลัยแม่ฟ้าหลวง** ให้บริการทางสุขภาพแบบผสมผสานระหว่างแพทย์แผนปัจจุบันและแพทย์ทางเลือก มีทั้งแพทย์แผนไทย-แผนจีน ที่มีคุณภาพไว้เป็นที่พึ่งแก่สังคม Hyperbaric Chamber คือ การรักษาผู้ป่วยด้วยออกซิเจนความดันบรรยากาศสูง **(Hyperbaric Oxygen Therapy)**
  - **มหาวิทยาลัยนวัตกรรมพัฒนาสมุนไพรไทยครบวงจร "สวนสมุนไพรใหญ่สุด"** **สวนพฤกษศาสตร์ล้ำค่า หายาก** ห้องแล็บทดลองวิจัย โรงงานผลิตยาสมุนไพรมาตรฐานสากล
  - **ศูนย์ภาษาและวัฒนธรรมจีนสิรินธร** (สถาบันสอนภาษาจีนใหญ่ที่สุดในอาเซียน)
  - **ศูนย์วิปัสสนาสากล ไร่เชิญตะวัน** ก่อตั้ง โดย **พระมหาวุฒิชัย วชิรเมธี (ท่าน ว.วชิรเมธี)**
  - **วัดร่องขุ่น** วิจิตรอลังการดังสวรรค์ที่มีอยู่จริง ออกแบบและก่อสร้างโดย **อาจารย์เฉลิมชัย โฆษิตพิพัฒน์** จิตรกรที่มีชื่อเสียงระดับประเทศ ศิลปินแห่งชาติ

<u>หลักการและเหตุผล</u>

นโยบายรัฐบาลส่งเสริมการบริหารราชการแผ่นดินให้มีประสิทธิภาพเพื่อให้สามารถรองรับการเปลี่ยนแปลงของเทคโนโลยี การเปลี่ยนแปลงด้านความสัมพันธ์ทั้งด้านการเมือง เศรษฐกิจ สังคม การค้าและการไหลเวียนของทรัพยากรซึ่งมีขอบเขตกว้างมากขึ้นในการก้าวเข้าสู่อาเซียน

ระบบราชการในหน่วยงานทุกระดับจำเป็นต้องได้รับการพัฒนาปรับปรุงให้เป็นระบบราชการที่ทรงประสิทธิภาพ รวดเร็ว แม่นยำ โปร่งใส สนองตอบต่อการเปลี่ยนแปลงความต้องการของสังคมโลก ภูมิภาคและประชาชน ภาคเอกชน ตลอดจนหน่วยงานของรัฐ ในลักษณะที่ประหยัดและคาดหวังประสิทธิผลได้ โดยระบบบริหารจัดการภาครัฐ ควรเป็นระบบที่เอื้อให้เกิดประสิทธิภาพ ลดความซ้ำซ้อน ลดขั้นตอน สอดคล้องกับนโยบายรัฐบาล ตอบสนองต่อความต้องการของประชาชน และความเสริมสร้างความเชื่อมั่นต่อประเทศไทย

การประกาศนโยบายขับเคลื่อนการพัฒนาประเทศของรัฐบาล การบริหารราชการแผ่นดินตามกรอบการปฏิรูปประเทศ ยุทธศาสตร์ชาติและการสร้างความสามัคคีปรองดอง (ป.ย.ป.) ผ่านความร่วมมือจากหัวหน้าส่วนราชการและ รัฐวิสาหกิจ รวมถึงบุคลากรในสังกัดทุกระดับ ในการขับเคลื่อนประเทศไทย "สู่ Thailand 4.0" ด้วยกรอบ มั่นคง มั่งคั่ง ยั่งยืน โดยใช้แนวทางสานพลังประชารัฐ มุ่งเน้นการมีส่วนร่วมทั้งจากภาคเอกชน ประชาชน สถาบันการเงิน สถาบันการศึกษา

นโยบาย Thailand 4.0 จึงเป็นทิศทางการพัฒนาประเทศด้วยนวัตกรรม เพื่อการยกระดับโครงสร้างเศรษฐกิจไทยให้ก้าวพ้นกับดักรายได้ปานกลาง ซึ่งเป็นนโยบายในภาพกว้าง โดยในส่วนของรายละเอียดต้องให้ความสำคัญในด้านการพัฒนาคนเป็นส่วนที่สำคัญที่สุด การพัฒนาโครงสร้างพื้นฐานให้เอื้อต่อการพัฒนานวัตกรรม (Soft Infrastructure) และกฎระเบียบของรัฐรวมถึงงบประมาณสำหรับการวิจัยพัฒนา ทั้งนี้ การเตรียมความพร้อมสำหรับคนไทยในการก้าวเข้าสู่ศตวรรษที่ 21 ตามทิศทางการพัฒนา Thailand 4.0 จะประกอบด้วยการสร้างวิสาหกิจที่ขับเคลื่อนด้วยนวัตกรรม การพัฒนาเกษตรอุตสาหกรรมและภาคบริการเป้าหมาย ด้วยการเสริมความเข้มแข็งผ่าน 18 กลุ่มจังหวัด และ 76 จังหวัด การเชื่อมประเทศไทยสู่ประชาคมโลกด้วยการพัฒนาโครงสร้างพื้นฐานทางกายภาพ โครงสร้างพื้นฐานเชิงเครือข่าย โครงสร้างพื้นฐานทางปัญญา โครงสร้างพื้นฐานสังคมและกลไกการบริหารจัดการ

เพื่อการตอบสนองต่อนโยบายรัฐบาล สำนักงานปลัดกระทรวงการคลัง ได้ร่วมมือกับ บริษัท กสท โทรคมนาคม จำกัด (มหาชน) **การพัฒนานวัตกรรม "คลัง4.0" หรือ Gov-Connect Platform** โดย กระทรวงการคลัง มีความคาดหวังว่าจะเป็นการสร้างนวัตกรรมการบริการด้านการเงินของภาครัฐ รูปแบบใหม่ที่ทันสมัย และสามารถนำมาใช้เป็นเครื่องมือสนับสนุนการดำเนินงาน และเอื้อต่อการพัฒนาโครงสร้างพื้นฐานระบบการชำระเงินแบบอิเล็กทรอนิกส์แห่งชาติของกระทรวงการคลัง และการพัฒนาระบบการเงินการคลังของประเทศ ภาครัฐ ภาคเอกชน และภาคประชาชน ที่ยั่งยืน ต่อไป

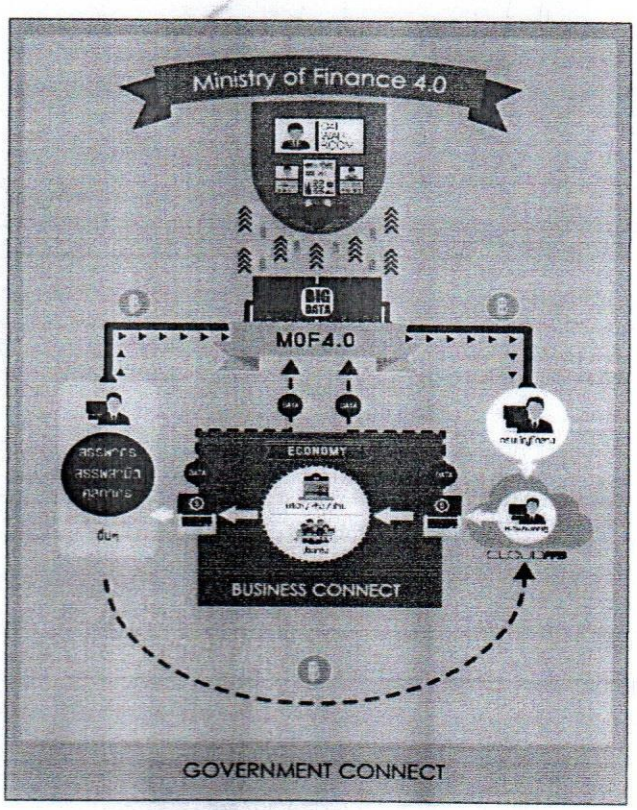

<u>ศึกษาแนวทางการพัฒนาสู่ "คลัง 4.0"</u>

<u>นวัตกรรมการบริการด้านการเงินของภาครัฐ</u>

การพัฒนาความรู้ทางด้านเทคโนโลยีควบคู่กับการพัฒนาทักษะด้านการบริหาร ให้กับบุคลากรภาครัฐ ถือเป็นหนึ่งในวาระสำคัญของการขับเคลื่อนการปฏิรูปประเทศ และการเตรียมความพร้อมด้านผู้ปฏิบัติงานในภาครัฐ ส่งผลต่อการยกระดับคุณภาพการบริการแก่ประชาชน รวมถึงเป็นการสร้างภาพลักษณ์ที่ดี ต่อ **"ภาครัฐ ยุค 4.0"** ที่นำนวัตกรรมทางเทคโนโลยีมาใช้สนับสนุนการทำงานของภาครัฐ และช่วยเพิ่มช่องทางการสื่อสารกับประชาชนและเอกชน ผ่าน**เทคโนโลยีบนระบบ Cloud Computing ของภาครัฐ**

<u>หลักสูตรบริหารภาครัฐ 4.0</u> จะนำเสนอการศึกษาแนวทางการพัฒนานวัตกรรม "**คลัง 4.0**" Gov-Connect Platform ซึ่งประกอบด้วยระบบงาน 3 งานหลัก ดังนี้

- **ระบบ MOF PRIVATE CLOUD: ระบบการให้บริการสำหรับการบริหารจัดการภาครัฐ ระดับ Enterprise** สำหรับการบริหารจัดการด้านงบประมาณ การจัดการด้านการพัสดุภาครัฐ (ซื้อ/จ้าง/ควบคุม)การจัดการด้านเงิน การจัดการด้านการบัญชี และการจัดการด้านบุคลากรภาครัฐ โดยทุกส่วนมุ่งเน้นเพื่อบูรณาการข้อมูล สำหรับสนับสนุนต่อการตัดสินใจของผู้บริหาร ส่งผลต่อการพัฒนาประสิทธิภาพของภาครัฐ
- **ระบบ BUSINESS CONNECT (e-Vendor): ระบบบริการเชื่อมโยงข้อมูลธุรกรรมภาครัฐ กับเอกชนผ่านทางอิเล็กทรอนิกส์** สำหรับให้บริการในการทำธุรกรรมระหว่างภาครัฐ กับเอกชน เป็นระบบ Portal เชื่อมต่อกับระบบ MOF PRIVATE CLOUD ช่วยลดขั้นตอน ลดต้นทุนของผู้ประกอบการในการทำ ธุรกรรมกับภาครัฐ และการพัฒนาระบบข้อมูลด้านภาษีอากร ในการจัดทำและนำส่งข้อมูลภาษีอิเล็กทรอนิกส์ (e-Tax Invoice) และใบรับอิเล็กทรอนิกส์ (e-Receipt) ผ่านระบบการชำระเงินผ่านระบบ e-Payment
- **ระบบ PAYMENT GATEWAY: ระบบบริการการรับ-จ่ายเงินผ่านทางอิเล็กทรอนิกส์ หรือระบบบริการการชำระเงินภาครัฐ** สำหรับให้บริการการจ่ายเงิน และการรับเงินจากภาครัฐ กับเอกชน ที่ครอบคลุมถึงการจ่ายสวัสดิการต่างๆ ทั้งบุคลากรในภาครัฐ และประชาชน เชื่อมต่อกับระบบ MOF PRIVATE CLOUD และ BUSINESS CONNECT ช่วยลดขั้นตอนลดต้นทุนของทั้งภาครัฐ ภาคเอกชน และประชาชน

<u>วัตถุประสงค์ของโครงการ</u>

1. เพื่อให้ผู้รับการอบรมเข้าใจถึงการเปลี่ยนแปลงสภาพสังคม เศรษฐกิจ การเมืองและเตรียมความพร้อมเพื่อบริหารงานภาครัฐ4.0 มุ่งสู่นโยบาย **Thailand 4.0** จากวิทยากรผู้มีความรู้ความเชี่ยวชาญระดับประเทศในแต่ละสาขา
2. เพื่อร่วมศึกษาต้นแบบ **"ระบบคลัง 4.0" กระทรวงการคลัง ที่ได้ดำเนินการใช้งานจริง และแลกเปลี่ยนความรู้และรับฟังการถ่ายทอดองค์ความรู้จากวิทยากรผู้เชี่ยวชาญระดับประเทศที่มีประสบการณ์ พัฒนาองค์กรภาครัฐและรัฐวิสาหกิจโดยเฉพาะ**
3. เพื่อให้ผู้รับการอบรมรับรู้และปรับตัวให้ทันต่อสถานการณ์การเปลี่ยนแปลงของเทคโนโลยีสารสนเทศสังคมโลก เข้าใจถึงประโยชน์ของการนำเทคโนโลยีสารสนเทศ มาบริหารและปฏิบัติงาน
4. เพื่อให้ผู้เข้ารับการอบรม เรียนรู้และเข้าใจ เครื่องมือในการบริหารจัดการและพัฒนาทักษะด้านบริหารองค์กร4.0
5. เพื่อสร้างความสัมพันธ์อันดีระหว่างองค์กรที่เข้าร่วมอบรม เป็นประโยชน์ในการบริหารงานภาครัฐ4.0

กลุ่มเป้าหมาย

บุคลากร ภาครัฐ รัฐวิสาหกิจ องค์การมหาชน องค์กรปกครองส่วนท้องถิ่น หน่วยงานตามรัฐธรรมนูญ

ประโยชน์ที่ผู้อบรมจะได้รับ

1. ผู้เข้ารับการอบรม จะได้รับความรู้ความเข้าใจในกลไกการบริหารจัดการภาครัฐและรัฐวิสาหกิจ สามารถนำไปประยุกต์ใช้ในภาระงาน
2. ผู้เข้ารับการอบรม จะได้รับความรู้ความเข้าใจในศักยภาพของเทคโนโลยีสารสนเทศ และสามารถนำไปประยุกต์ใช้ในการสนับสนุนการปฏิบัติงาน
3. ผู้เข้ารับการอบรม จะได้รับความรู้ความเข้าใจในศักยภาพ ขอบเขตการใช้ ลักษณะการบริหารจัดการตลอดจนกฎระเบียบที่เกี่ยวข้องของผู้มีประสบการณ์ในการใช้เทคโนโลยีสารสนเทศ สนับสนุนการปฏิบัติงาน
4. ผู้เข้ารับการอบรม จะได้รับโอกาสในการศึกษาดูงานการบริหารจัดการองค์กร4.O
5. เพื่อสร้างความสัมพันธ์อันดีระหว่างองค์กรที่เข้าร่วมอบรม เป็นประโยชน์ในการบริหารงานภาครัฐ4.0

กำหนดการอบรมหลักสูตรและการศึกษาดูงานในประเทศ

- อบรม ณ โรงแรมอิสติน แกรนด์ สาทร กรุงเทพฯ 29 พฤศจิกายน - 1 ธันวาคม 2560 (3วัน)
- อบรมและศึกษาดูงาน ณ **จังหวัดเชียงราย** 4 - 6 ธันวาคม 2560 (3วัน)
  - **ด่านศุลกากรแม่สาย**
  - **มหาวิทยาลัยแม่ฟ้าหลวง** เป็นมหาวิทยาลัยที่สวยที่สุดแห่งเอเชีย คุณภาพและมาตรฐานสากล
  - **โรงพยาบาลมหาวิทยาลัยแม่ฟ้าหลวง** ให้บริการทางสุขภาพแบบผสมผสานระหว่างแพทย์แผนปัจจุบันและแพทย์ทางเลือก มีทั้งแพทย์แผนไทย-แผนจีน ที่มีคุณภาพไว้เป็นที่พึ่งแก่สังคม Hyperbaric Chamber คือ การรักษาผู้ป่วยด้วยออกซิเจนความดันบรรยากาศสูง **(Hyperbaric Oxygen Therapy)**
  - **มหาวิทยาลัยนวัตกรรมพัฒนาสมุนไพรไทยครบวงจร "สวนสมุนไพรใหญ่สุด" สวนพฤกษศาสตร์ล้ำค่า หายาก** ห้องแล็บทดลองวิจัย โรงงานผลิตยาสมุนไพรมาตรฐานสากล
  - **ศูนย์ภาษาและวัฒนธรรมจีนสิรินธร** (สถาบันสอนภาษาจีนใหญ่ที่สุดในอาเซียน)
  - **ศูนย์วิปัสสนาสากล ไร่เชิญตะวัน** ก่อตั้ง โดย **พระมหาวุฒิชัย วชิรเมธี (ท่าน ว.วชิรเมธี)**
  - **วัดร่องขุ่น** วิจิตรอลังการดังสวรรค์ที่มีอยู่จริง ออกแบบและก่อสร้างโดย **อาจารย์เฉลิมชัย โฆษิตพิพัฒน์** จิตรกรที่มีชื่อเสียงระดับประเทศ ศิลปินแห่งชาติ

* ทั้งนี้รายละเอียดในการเดินทางจะแจ้งให้ทราบในลำดับต่อไป

-กำหนดการอบรม วันที่ 1-

หลักสูตร "บริหารภาครัฐ 4.0"

ด้วยต้นแบบนวัตกรรมการบริหารประเทศ คลัง 4.0

วันพุธที่ 29 พฤศจิกายน 2560 เวลา 08.00 – 16.00 น.

ณ โรงแรมอิสติน แกรนด์ สาทร กรุงเทพฯ

****

08.00 – 08.30 น. ลงทะเบียนผู้อบรม และ **รับมอบ IPAD** (พร้อมรับประทานอาหารว่าง)

08.30 – 09.00 น. **พิธีเปิดการอบรม / VDO PRESENTATION / แนะนำผู้เข้าอบรม**

09.00 – 12.00 น. **มิติใหม่ของการบริหารรัฐกิจและองค์กรสู่ความยั่งยืน**

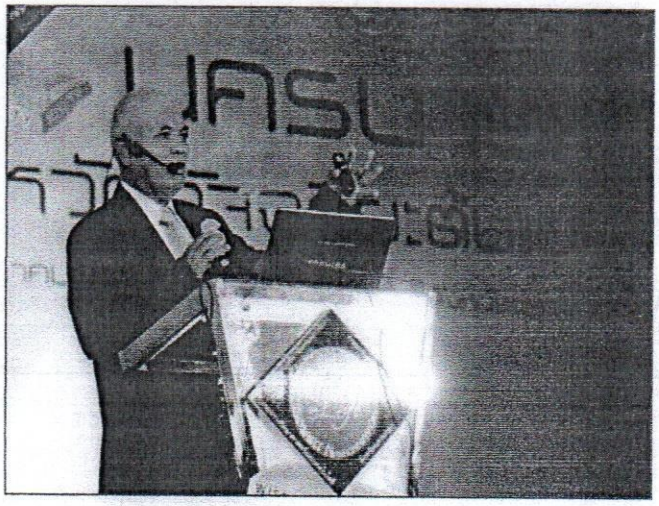

โดย

ดร.สุรชัย ศรีสารคาม

อดีตปลัดกระทรวงเทคโนโลยีสารสนเทศและการสื่อสาร

ปัจจุบันดำรงตำแหน่งคณะกรรมการบูรณาการฐานข้อมูลประชาชน

และการบริการภาครัฐ กระทรวงมหาดไทย

ผู้คิดค้นระบบทะเบียนราษฎร์และเลขประจำตัว 13 หลัก

ได้รับรางวัลชนะเลิศระดับโลก

The Computer world Smithsonian award 1990

The Best Government it Project 2000

Merit Best of E-Government & Service 2001

12.00 – 13.00 น. รับประทานอาหารกลางวัน ณ ห้องอาหาร The Glass House (บุฟเฟ่ต์อาหารนานาชาติ)

13.00 – 16.00 น.

งบประมาณ 4.0

คุณสุรยุทธ ศรีประเสริฐ

ผู้อำนวยการกองจัดทำงบประมาณองค์กรรูปแบบพิเศษและรัฐวิสาหกิจ

สำนักงบประมาณ

สำนักนายกรัฐมนตรี

-กำหนดการอบรม วันที่ 2-

หลักสูตร "บริหารภาครัฐ 4.0"

ด้วยต้นแบบนวัตกรรมการบริหารประเทศ คลัง 4.0

วันพฤหัสบดีที่ 30 พฤศจิกายน 2560 เวลา 08.00 – 16.00 น.

ณ โรงแรมอิสติน แกรนด์ สาทร กรุงเทพฯ

****

08.00 – 8.30 น. ลงทะเบียนผู้อบรม (พร้อมรับประทานอาหารว่าง)

08.30 – 09.00 น. **แลกเปลี่ยนประสบการณ์ความรู้ THAILAND 4.0**

09.00 – 12.00 น.

พรบ.จัดซื้อจัดจ้าง ฉบับใหม่

โดย

คุณยรรยง ราชานนท์

ผู้เชี่ยวชาญกฎหมาย

กรมบัญชีกลาง

กระทรวงการคลัง

ผู้ทรงคุณวุฒิด้านกฎหมายและระเบียบข้อบังคับ

12.00 – 13.00 น. รับประทานอาหารกลางวัน ณ ห้องอาหาร The Glass House (บุฟเฟ่ต์อาหารนานาชาติ)

13.00 – 16.00 น.

การเงินการคลัง

โดย

คุณวิลาวรรณ พยาน้อย

คลังจังหวัดอ่างทอง

กระทรวงการคลัง

ผู้เชี่ยวชาญเฉพาะด้านระบบการบริหารการเงินการคลังภาครัฐ

แบบอิเล็กทรอนิกส์

-กำหนดการอบรม วันที่ 3-

หลักสูตร "บริหารภาครัฐ 4.0"

ด้วยต้นแบบนวัตกรรมการบริหารประเทศ คลัง 4.0

วันศุกร์ที่ 1 ธันวาคม 2560 เวลา 08.00 – 16.00 น.

ณ โรงแรมอิสติน แกรนด์ สาทร กรุงเทพฯ

****

08.00 – 8.30 น. ลงทะเบียนผู้อบรม (พร้อมรับประทานอาหารว่าง)

08.30 – 09.00 น. **แลกเปลี่ยนประสบการณ์ความรู้ THAILAND 4.0**

09.00 – 12.00 น.

HR 4.0

การพัฒนาบุคลากร Thailand 4.0

โดย **คุณกรศิริ พิณรัตน์**

อนุกรรมการข้าราชการพลเรือน

อดีต รองอธิบดีกรมศุลกากร

นักวิชาการศุลกากรทรงคุณวุฒิ

(ที่ปรึกษาด้านพัฒนาระบบควบคุมทางศุลกากร)

กระทรวงการคลัง

ผลงานสำคัญ : เป็นผู้บุกเบิกระบบการประเมินผลการปฏิบัติงานของข้าราชการกรมศุลกากรทั้งประเทศ และได้รับรางวัลชนะเลิศจากสำนักงาน กพ.

12.00 – 13.00 น. รับประทานอาหารกลางวัน ณ ห้องอาหาร The Glass House (บุฟเฟ่ต์อาหารนานาชาติ)

13.00 – 16.00 น.

คลัง 4.0 Gov-Connect Platform

โดย

อาจารย์ กฤษณา ประกอบชีพ

ที่ปรึกษาโครงการ GovConnect คลัง 4.0 กระทรวงการคลัง

หัวหน้าคณะทำงานผู้ออกแบบพัฒนาต้นแบบกระบวนงานบริหารจัดการภาครัฐ Government Business Process และระบบบริหารจัดการภาครัฐ Government ERP

-กำหนดการอบรม วันที่ 4-

หลักสูตร "บริหารภาครัฐ 4.0"

ด้วยต้นแบบนวัตกรรมการบริหารประเทศ คลัง 4.0

วันจันทร์ที่ 4 ธันวาคม 2560

ณ มหาวิทยาลัยแม่ฟ้าหลวง จังหวัดเชียงราย

****

08.00 – 12.00 น. ผู้เข้าอบรม คณะผู้บริหาร คณะทำงาน พร้อมกันที่ **สนามบิน**
ออกเดินทางไปจังหวัดเชียงรายโดยเครื่องบิน
(เวลาเดินทางประมาณ 1 ชั่วโมง 20 นาที)
พร้อมการต้อนรับและเดินทางอำนวยความสะดวก โดย มหาวิทยาลัยแม่ฟ้าหลวง

12.00 – 13.00 น. รับประทานอาหารกลางวัน ณ มหาวิทยาลัยแม่ฟ้าหลวง จังหวัดเชียงราย

13.00 – 16.30 น.

ศึกษาดูงาน การบริหารจัดการ "ด่านศุลกากรแม่สาย"

CUSTOMS 4.0

ใช้เทคโนโลยีเอกซเรย์ สกัดสินค้าผิดกฎหมายเข้าประเทศ

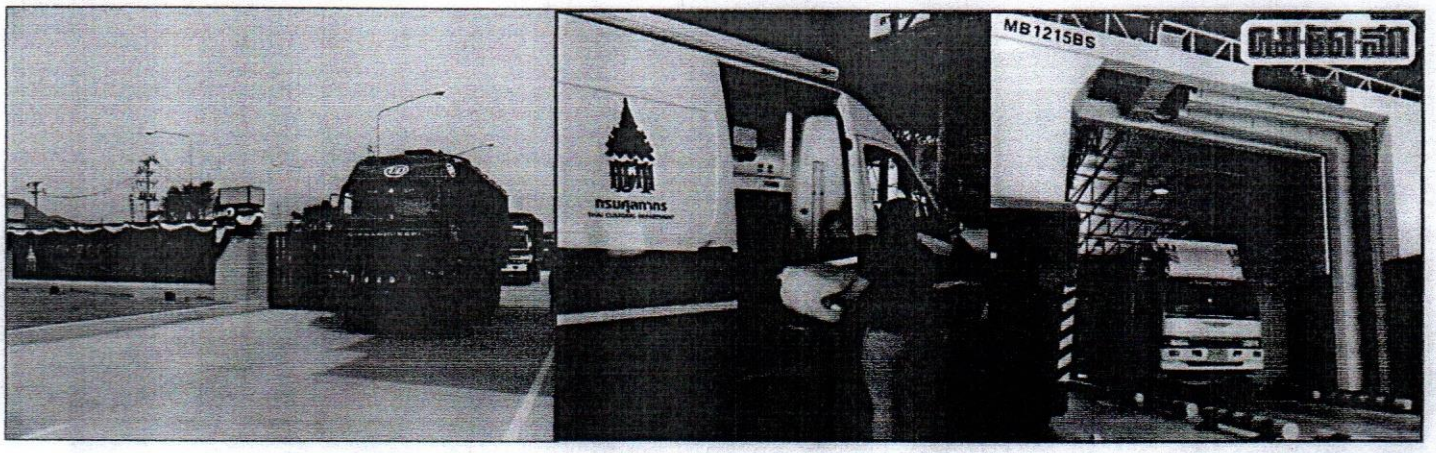

18.00 น. รับประทานอาหาร

-กำหนดการอบรมและศึกษาดูงาน วันที่ 5-

หลักสูตร "บริหารภาครัฐ 4.0"

ด้วยต้นแบบนวัตกรรมการบริหารประเทศ คลัง 4.0

วันอังคารที่ 5 ธันวาคม 2560

ณ มหาวิทยาลัยแม่ฟ้าหลวง จังหวัดเชียงราย

****

07.00 น. รับประทานอาหารเช้า

08.30 – 09.00 น. **แลกเปลี่ยนประสบการณ์ความรู้ THAILAND 4.0**

09.00 – 12.00 น

ต้อนรับและแนะนำมหาวิทยาลัยแม่ฟ้าหลวง

บรรยายพิเศษ หัวข้อ "องค์ความรู้ที่จำเป็นสำหรับผู้บริหาร"

ได้รับเกียรติ โดย ประธาน

รองศาสตราจารย์ ดร.วันชัย ศิริชนะ

อธิการบดี มหาวิทยาลัยแม่ฟ้าหลวง

❖ **หนังสือพิมพ์ไทมส์ ในส่วนของ Higher Education Supplement**

ได้จัดอันดับ มหาวิทยาลัยชั้นนำที่มีชื่อเสียงระดับโลก

ได้รับการลงคะแนนให้ "มหาวิทยาลัยแม่ฟ้าหลวง"

❖ **เป็นมหาวิทยาลัยที่สวยที่สุดในประเทศ**

❖ **เป็นมหาวิทยาลัยที่สวยที่สุดแห่งเอเชีย**

มหาวิทยาลัยแม่ฟ้าหลวงเป็นมหาวิทยาลัยที่สอนหลักสูตรภาษาอังกฤษ

12.00 – 13.00 น. รับประทานอาหารกลางวัน

13.00 – 17.00 น. **ศึกษาดูการบริหารจัดการและโครงการพิเศษ**

"มหาวิทยาลัยแม่ฟ้าหลวง"

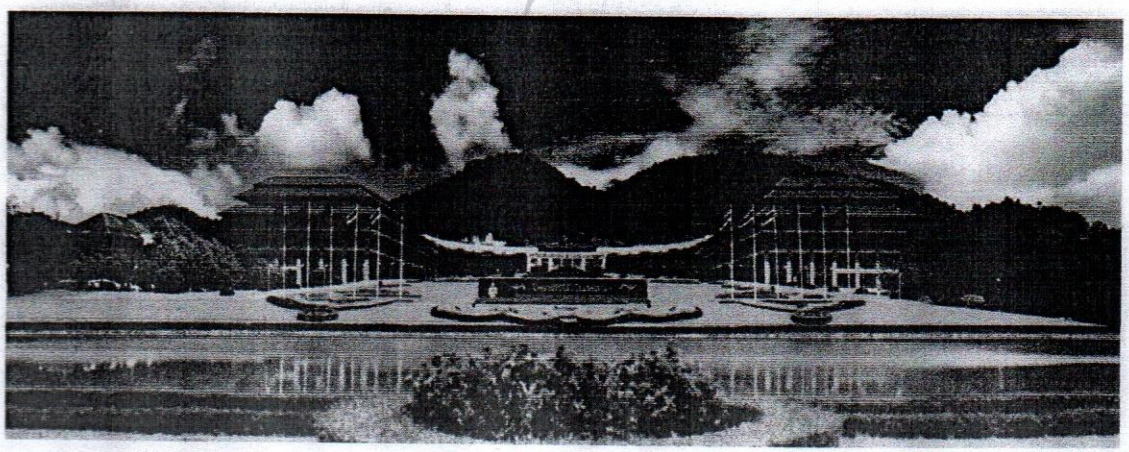

❖ **มหาวิทยาลัยแม่ฟ้าหลวง**
เป็นสถาบันอุดมศึกษาในกำกับของรัฐบาลที่มีคุณภาพ
และมาตรฐานการศึกษาในระดับสากล

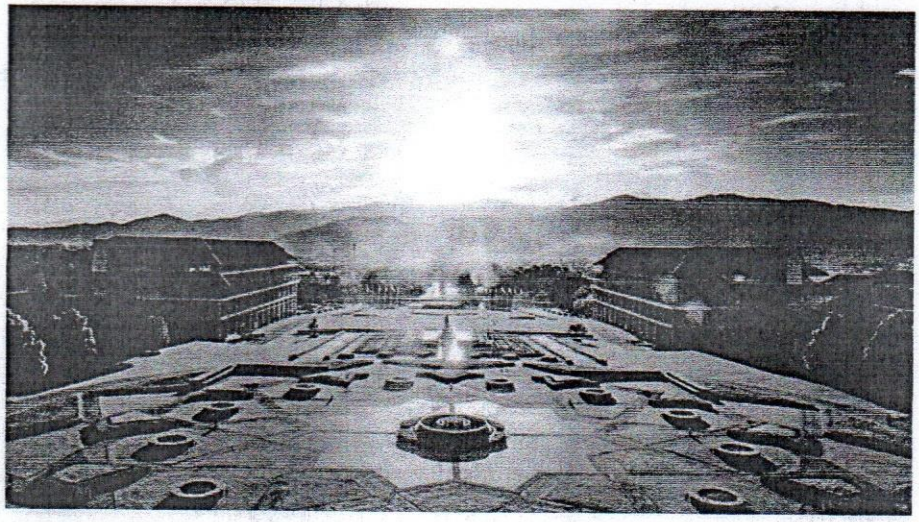

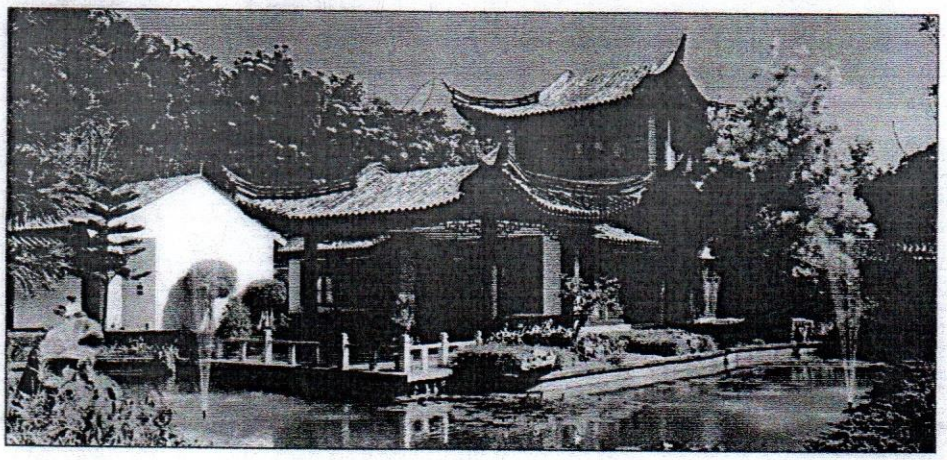

❖ **<u>ศูนย์ภาษาและวัฒนธรรมจีนสิรินธร</u> (สถาบันสอนภาษาจีนใหญ่ที่สุดในอาเซียน)**

มหาวิทยาลัยแม่ฟ้าหลวงเป็นมหาวิทยาลัยแห่งเดียว ที่ได้รับความสนับสนุนจากรัฐบาลจีนอย่างเป็นทางการ ในการสร้างศูนย์ภาษาและวัฒนธรรมจีน ความสัมพันธ์นั้นยาวนาน มหาวิทยาลัยนอกจากสอนภาษาจีนแล้ว ก้าวข้ามไปสอนเรื่องนโยบายและยุทธศาสตร์ของจีน ที่สำคัญต่อความเปลี่ยนแปลงของโลก

โรงพยาบาลมหาวิทยาลัยแม่ฟ้าหลวง

- ให้บริการทางสุขภาพแบบผสมผสานระหว่างแพทย์แผนปัจจุบันและแพทย์ทางเลือก
- มีทั้งแพทย์แผนไทย-แผนจีน ที่มีคุณภาพไว้เป็นที่พึ่งแก่สังคม
- **Hyperbaric Chamber** คือ การรักษาผู้ป่วยด้วยออกซิเจนความดันบรรยากาศสูง (Hyperbaric Oxygen Therapy) หรือ "HBO" ทำโดยให้ผู้ป่วยหายใจด้วยออกซิเจนบริสุทธิ์ 100% ขณะอยู่ใน "ห้องปรับบรรยากาศ (Hyperbaric Chamber)" ที่มีความดันภายในสูงกว่า 1 บรรยากาศ ซึ่งการหายใจด้วยวิธีนี้จะทำให้ร่างกายได้รับออกซิเจนในประมาณสูงมากกว่าการหายใจด้วยออกซิเจนบริสุทธิ์ที่บรรยากาศปกติหลายเท่า การรักษานี้เป็นการรักษาเสริมหรือเพิ่มเติมอีกวิธีหนึ่งที่ใช้ร่วมกับการรักษาทางอายุรกรรมและศัลยกรรม
- **ศาสตร์การแพทย์แผนจีน การฝังเข็ม การครอบแก้ว (Cupping) การจัดกระดูก และนวดทุยหนา**

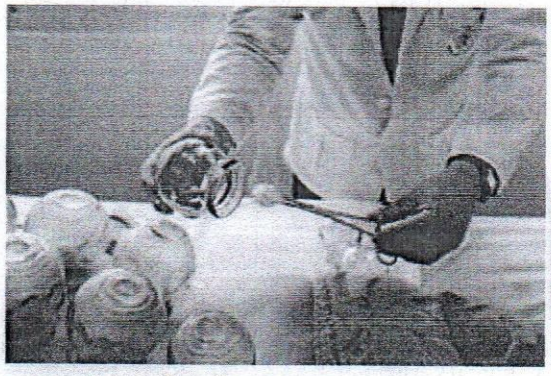
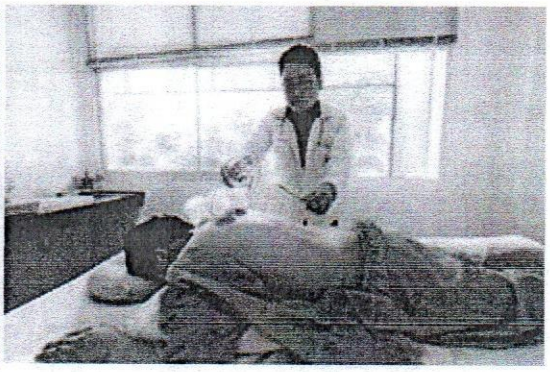

การรมยาสมุนไพรจีน (Moxibustion)

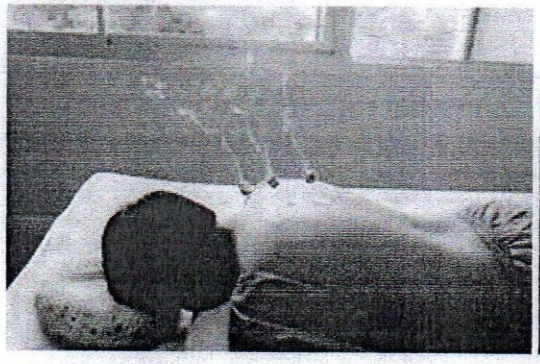
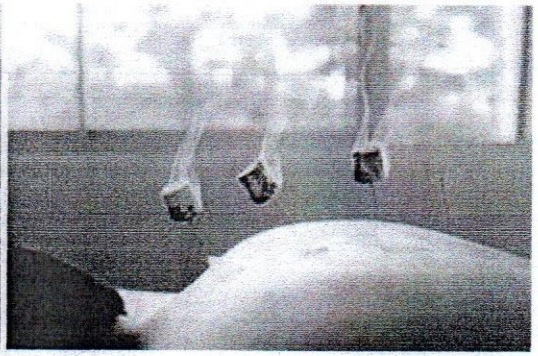

- **มหาวิทยาลัยนวัตกรรมพัฒนาสมุนไพรไทยครบวงจร"สวนสมุนไพรใหญ่สุด"สวนพฤกษศาสตร์ล้ำค่า**

ในพื้นที่กว่า 5 พันไร่ จึงมีต้นไม้กว่า 1 แสนต้นทั่วมหาวิทยาลัยแม่ฟ้าหลวง มีสมุนไพรพื้นบ้านและสมุนไพรที่หายาก นับวันจะสูญหายกว่า 500 ชนิด 4,992 ต้น มุ่งเน้นใช้**นวัตกรรมต่างๆ พัฒนาสมุนไพรไทยอย่างเป็นระบบครบวงจรและยั่งยืนเป็นที่ยอมรับ นำไปสู่การสร้างเศรษฐกิจให้กับประเทศ มีมาตรฐานสู่สากล** เริ่มจากศึกษาวงจรการเติบโตพร้อมมีห้องแล็บทดลองวิจัยสรรพคุณสมุนไพร, มีโรงงานผลิตยาสมุนไพรที่มีมาตรฐานและปลอดภัย ใช้ประโยชน์ด้านการเรียนการสอน คณะแพทยศาสตร์ และส่งต่อเพื่อการบำบัด ณ ****โรงพยาบาลมหาวิทยาลัยแม่ฟ้าหลวง** ให้บริการทางสุขภาพแบบผสมผสานระหว่างแพทย์แผนปัจจุบันและแพทย์ทางเลือก โดยจะมีทั้งแพทย์แผนไทย-แผนจีน ที่มีคุณภาพไว้เป็นที่พึ่งแก่สังคม , Hyperbaric Chamber

18.00 น. รับประทานอาหารล้านนา "ขันโตก" พร้อมชมการแสดงฟ้อนรำ จาก มหาวิทยาลัยแม่ฟ้าหลวง

-กำหนดการอบรมและศึกษาดูงาน วันที่ 6-

หลักสูตร "บริหารภาครัฐ 4.0"

ด้วยต้นแบบนวัตกรรมการบริหารประเทศ คลัง 4.0

วันพุธที่ 6 ธันวาคม 2560

ณ มหาวิทยาลัยแม่ฟ้าหลวง จังหวัดเชียงราย

****

07.00 น. รับประทานอาหารเช้า

08.00 – 12.00 น.

➢ ดูงาน "ศูนย์วิปัสสนาสากล ไร่เชิญตะวัน"

ก่อตั้ง โดย **พระมหาวุฒิชัย วชิรเมธี (ท่าน ว.วชิรเมธี)** พระนักคิด นักเขียน นักเทศน์ และนักพัฒนาสังคมชื่อดังของประเทศไทย เพื่อเป็น "ศูนย์กลางในการเผยแผ่พระพุทธศาสนาสู่ประชาคมโลก" (International Meditation Center) และยังเป็นที่ตั้งของ

- สำนักงานมูลนิธิวิมุตตยาลัย, สถาบันวิมุตตยาลัย, มหาวิชชาลัยพุทธเศรษฐศาสตร์ (สถาบันการศึกษาทางเลือกเพื่อการพัฒนาตามปรัชญาพุทธเศรษฐศาสตร์)

➢ ดูงาน "วัดร่องขุ่น"

ถือเป็นสถานที่สวยงามวิจิตรอลังการดังสวรรค์ที่มีอยู่จริง ออกแบบและก่อสร้างโดย **อาจารย์เฉลิมชัย โฆษิตพิพัฒน์** จิตรกรที่มีชื่อเสียงระดับประเทศ ศิลปินแห่งชาติ สาขาทัศนศิลป์ (จิตรกรรม) ในปี พ.ศ. 2554 ที่อุทิศตนสร้างวัดอันยิ่งใหญ่นี้ขึ้นเพื่อถวายเป็นพุทธบูชา มีความโดดเด่นด้วยเอกลักษณ์ทางศิลปะและสถาปัตยกรรมที่แสนวิจิตรอลังการตระการตาแห่งเชียงราย

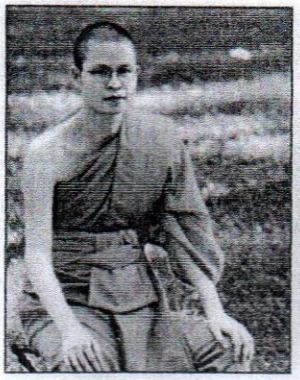

14.00 – 17.00 น. เดินทางกลับ กรุงเทพฯ โดยเครื่องบิน

หลักสูตร "บริหารภาครัฐ 4.0"ด้วยต้นแบบนวัตกรรมการบริหารประเทศ คลัง 4.0

- อบรม ณ โรงแรมอิสติน แกรนด์ สาทร กรุงเทพฯ 29 พฤศจิกายน - 1 ธันวาคม 2560 (3วัน)
- อบรมและศึกษาดูงาน ณ **จังหวัดเชียงราย** 4 - 6 ธันวาคม 2560 (3วัน)

<u>วิธีการสมัคร</u> **ส่งใบสมัครและแนบเอกสาร มายัง e-mail : ThailandCenter2017@gmail.com**

1. **จดหมายจากผู้บริหารหน่วยงาน เรื่อง ขอส่งรายชื่อผู้เข้าอบรม**
2. **ใบสมัคร** (สามารถส่งใบสมัครที่แนบมานี้ หรือ ดาวน์โหลดใบสมัครและหลักสูตร www.insda-org.com)
3. **รูปถ่าย** (แนบไฟล์รูป .JPG เพื่อสมัคร และโครงการจะจัดทำ "ทำเนียบรุ่นผู้อบรม")
4. **สำเนาบัตรประชาชน**

❖ **หมดเขตรับสมัครและชำระค่าธรรมเนียมอบรม 20 พฤศจิกายน 2560 (เวลาทำการ)**

<u>การชำระค่าธรรมเนียม</u>

➢ **กรุณาโอนเงินเข้าบัญชีเงินฝาก ธนาคารกรุงไทย สาขากระทรวงการคลัง**
ในนาม "โครงการให้บริการทางวิชาการ สมาคมเครือข่ายไอซีที เพื่อการพัฒนาสังคม"
เลขที่บัญชี 068-0-13159-0 หมายเลขผู้เสียภาษี 099-3-00032818-3

➢ **ส่งหลักฐานการโอนเงิน** (พร้อมระบุชื่อผู้อบรม, มือถือ, หน่วยงาน, ที่อยู่ในการออกใบเสร็จให้ชัดเจน)
มายัง e-mail : ThailandCenter2017@gmail.com

<u>ค่าธรรมเนียม</u> ตลอดหลักสูตร 69,000 บาท รวมค่าใช้จ่าย ดังต่อไปนี้

- ค่าอบรมบรรยายและสัมมนา (กรุงเทพฯ และ จังหวัดเชียงราย)
- ค่าอุปกรณ์ประกอบการอบรม
- ค่าศึกษาดูงานในประเทศ จังหวัดเชียงราย
- ค่าเครื่องบิน ไป-กลับ กรุงเทพฯ-เชียงราย
- ค่าที่พัก ศึกษาดูงาน จังหวัดเชียงราย (3วัน2คืน)
- ค่าอาหาร ของว่าง เครื่องดื่ม
- ค่าธรรมเนียมดังกล่าว เป็นราคาเหมาจ่ายสำหรับการลงทะเบียน การฝึกอบรมและศึกษาดูงานในประเทศตลอดทั้งหลักสูตร

*** การเบิกค่าใช้จ่าย (ค่าธรรมเนียม) สำหรับการเข้าอบรม และศึกษาดูงานในประเทศ **หน่วยงาน** สามารถพิจารณาดำเนินการตามกฎระเบียบที่เกี่ยวข้องของแต่ละหน่วยงานให้กับผู้เข้าอบรมในสังกัดได้

เงื่อนไขการผ่านหลักสูตร

ผู้ที่จะผ่านการอบรมตามหลักสูตร และได้รับวุฒิบัตร จะต้องผ่านเงื่อนไขดังนี้
มีเวลาอบรมและเข้าร่วมกิจกรรมครบถ้วนตามหลักสูตร คือ
เข้ารับการฝึกอบรมไม่น้อยกว่าร้อยละ 80 ของระยะเวลาทั้งหมดในหลักสูตร
(หรือขาดได้ไม่เกิน 2 หัวข้ออบรม) และศึกษาดูงานในประเทศตามหลักสูตร

สถานที่ฝึกอบรม

โรงแรมอิสติน แกรนด์ สาทร กรุงเทพ (Eastin Grand Hotel Sathorn Bangkok)
สถานที่ตั้ง : 33/1 ถนนสาทรใต้ ยานนาวา กรุงเทพฯ 10120

การเดินทาง

(1) เดินทางโดยรถยนต์ รถของหน่วยงาน โรงแรมอยู่ติดถนนใหญ่ (ถนนสาทร)
สะดวกลงหน้าโรงแรม หรือจอดรถ ภายในอาคารโรงแรม
ประทับตราที่จอดรถ บริเวณโต๊ะลงทะเบียน ด้านหน้าห้องอบรม

(2) เดินทางโดยรถไฟฟ้า BTS (ลงสถานีสุรศักดิ์) ด้านหน้าโรงแรมอิสติน แกรนด์ สาทร กรุงเทพฯ

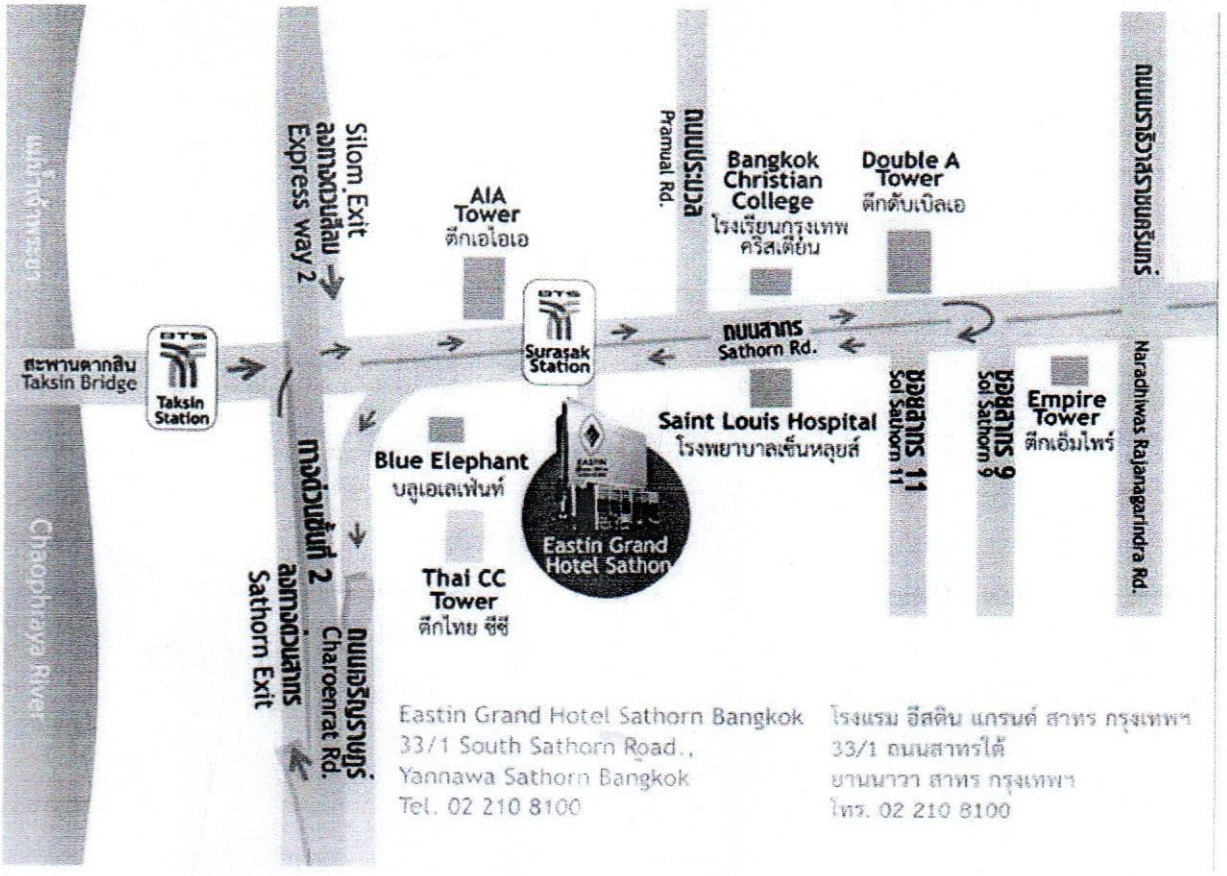

คณะกรรมการหลักสูตร

1. คุณชัยสิทธิ ภูวภิรมณ์ขวัญ	กรรมการ
2. คุณเกษม นาชัยเวียง	กรรมการ
3. คุณเอื้อมบุญ ไกรฤกษ์	กรรมการ
4. คุณอาวุธ วรรณวงศ์	กรรมการ
5. คุณวรัชญ์ เพชรร่วง	กรรมการ
6. คุณนพพร ประภาอาภรณ์	กรรมการ
7. คุณเกียรติศักดิ์ กิตติธัญวงศ์	กรรมการ (ผู้อำนวยการฝ่ายฝึกอบรม)
8. คุณกฤษณา ประกอบชีพ	กรรมการ
9. คุณกิตติยา กิตติธัญวงศ์	เลขานุการ

ฝ่ายฝึกอบรม

1. คุณเจริญ อ้นสว่าง	ผู้ช่วยผู้อำนวยการฝ่ายฝึกอบรม
2. คุณกิตติยา กิตติธัญวงศ์	ผู้ช่วยผู้อำนวยการฝ่ายฝึกอบรม

ติดต่อ 064-865-0082 e-mail : ThailandCenter2017@gmail.com

สนับสนุนโดย **กระทรวงการคลัง , มหาวิทยาลัยแม่ฟ้าหลวง , บริษัท กสท โทรคมนาคม จำกัด (มหาชน)**

บริหารโดย **สมาคมเครือข่ายไอซีทีเพื่อการพัฒนาสังคม** (INSDA) www.insda-org.com

หมายเหตุ :

- ค่าธรรมเนียมหลักสูตรเป็นราคาสุทธิแล้ว (ไม่มีภาษีมูลค่าเพิ่ม)
- ขอสงวนสิทธิ์ในการเปลี่ยนแปลงเนื้อหาหลักสูตร วิทยากร วัน เวลาอบรม ตารางดูงาน ตามความเหมาะสม
- ในกรณีไม่สามารถเข้าร่วมอบรมได้ จะต้องแจ้งล่วงหน้าเป็นลายลักษณ์อักษรอย่างน้อย 20 วัน ทำการก่อนวันอบรม มิฉะนั้น ทางหลักสูตรขอคิดค่าธรรมเนียมหลักสูตรทั้งหมด
- กรณีชำระค่าธรรมเนียมการอบรม หลังประกาศปิดรับสมัครการอบรม (20 พฤศจิกายน 2560) **อาจ**มีค่าใช้จ่ายในการดำเนินการจัดอบรมและค่าเดินทางศึกษาดูงานในประเทศเพิ่มเติม ซึ่งผู้เข้าอบรมจะเป็นผู้ออกค่าใช้จ่ายเพิ่มเติม

บริหารโดย สนับสนุนโดย

หลักสูตร “ผู้นำ4.0”

ด้วยต้นแบบนวัตกรรมการบริหารประเทศ คลัง 4.0

- อบรม ณ โรงแรมอิสติน แกรนด์ สาทร กรุงเทพฯ 11 ธันวาคม - 15 ธันวาคม 2560 (5วัน)
- ศึกษาดูงาน ณ ประเทศญี่ปุ่น 18 ธันวาคม - 22 ธันวาคม 2560 (5วัน)

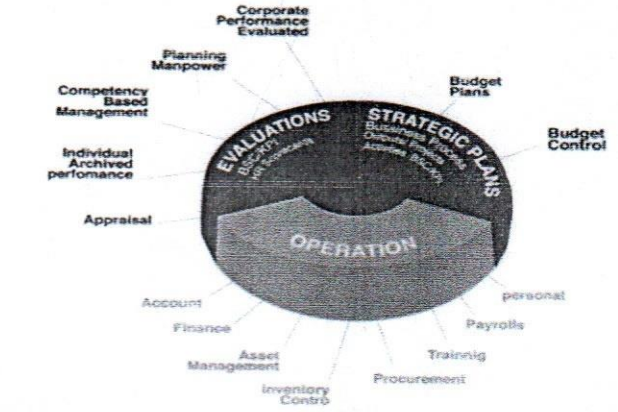

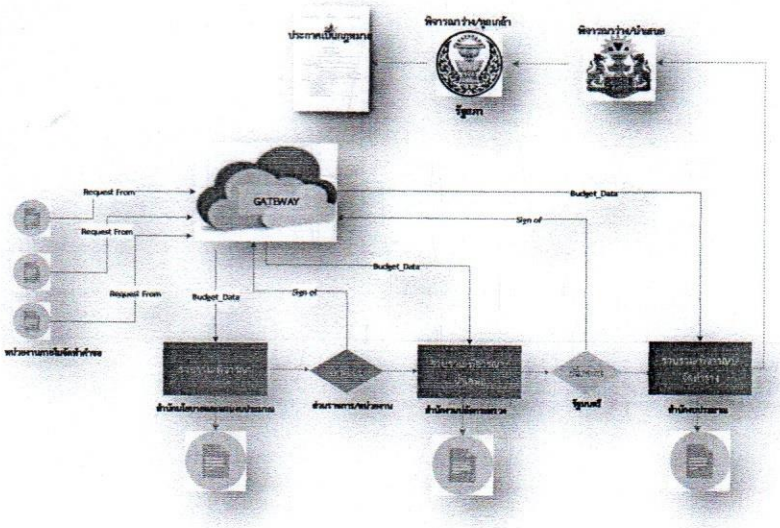

- กลไกการบริหารจัดการภาครัฐ และรัฐวิสาหกิจที่สามารถนำไปใช้ในการดำเนินงาน
- ความรู้ความเข้าใจและการนำกฎหมายระเบียบการบริหารจัดการภาครัฐไปใช้กับการปฏิบัติงานองค์กร
- การพัฒนาเทคโนโลยีสารสนเทศ เพื่อสนับสนุนการบริหารจัดการ และเอื้อต่อการปฏิรูปกลไกภาครัฐด้านการปฏิรูปงบประมาณและการคลัง
- Trend การพัฒนาเทคโนโลยีสารสนเทศของโลก

คลัง 4.0 GOV-CONNECT PLATFROM:BELIEVE THAILAND 4.0

นวัตกรรมการบริการด้านการเงินของภาครัฐรูปแบบใหม่ที่ทันสมัย พัฒนาปรับปรุงให้เป็นระบบราชการที่มีประสิทธิภาพ รวดเร็ว แม่นยำ โปร่งใส ลดความซ้ำซ้อนและต้นทุนการบริหารจัดการในภาพรวมของประเทศ รองรับกับนโยบายการพัฒนาประเทศภายใต้ Model Thailand 4.0 การขับเคลื่อนประเทศแบบมีส่วนร่วม ใช้แนวทางสานพลังประชารัฐ ภาครัฐ ภาคเอกชน และภาคประชาชน

Internet of Things (IoT)

Cloud Computing

Big Data

New Challenges Ahead....

Green Digital Society

หลักการเหตุผล

นโยบายรัฐบาลในโมเดลของ Thailand 4.0 ตามกรอบ มั่นคง มั่งคั่ง ยั่งยืน โดยใช้แนวทางสานพลังประชารัฐ มุ่งเน้นการมีส่วนร่วมจากภาคเอกชน ภาคการเงินการธนาคาร ภาคประชาชน และสถาบันการศึกษา เพื่อการขับเคลื่อนประเทศไปในทิศทางเดียวกัน

การบริหารราชการแผ่นดินตามกรอบการปฏิรูปประเทศ ยุทธศาสตร์ชาติการสร้างความสามัคคีปรองดอง และนโยบาย Thailand 4.0 เป็นการยกระดับโครงสร้างเศรษฐกิจของประเทศ เพื่อให้ทันกับสภาวะแวดล้อมของการแข่งขันในสังคมโลกปัจจุบัน ความต้องการพัฒนาเพื่อความก้าวหน้าและการยกระดับการดำเนินงานของภาครัฐไปสู่ระดับสากล แม้กระทั้งนวัตกรรมทางเทคโนโลยีที่เกิดขึ้นตลอดเวลา ตลอดไปจนถึงการเปลี่ยนแปลงโครงสร้างอุตสาหกรรม และปัจจัยทางการเมือง เศรษฐกิจ และสังคม ซึ่งล้วนเป็นสาเหตุให้เกิดความสลับซับซ้อนต่อการบริหารจัดการในระดับองค์กร โดยสิ่งที่ต้องให้ความสำคัญคือการที่ผู้บริหารต้องมีข้อมูลที่เพียงพอต่อการรับรู้ได้ถึงสถานะที่แท้จริงขององค์กรอย่างรอบด้าน ครอบคลุม รวดเร็ว และแม่นยำ เพื่อรองรับต่อการตัดสินใจ

และเพื่อให้สามารถรองรับการเปลี่ยนแปลงของเทคโนโลยี ระบบราชการในหน่วยงานทุกระดับจำเป็นต้องได้รับการพัฒนาปรับปรุงให้เป็นระบบราชการที่มีประสิทธิภาพ รวดเร็ว แม่นยำ โปร่งใส สนองต่อการเปลี่ยนแปลงความต้องการของสังคมโลก ภูมิภาค เพื่อประโยชน์สูงสุดแก่ประชาชน เป็นหลัก ดังนั้น กระบวนการในการบริหารจัดการภาครัฐและการนำเทคโนโลยีมาช่วยสนับสนุนการปฏิบัติงานจึงเป็นสิ่งที่จะสะท้อนถึงผลสำเร็จของการบริหารจัดการภาครัฐ และการบริหารจัดการบ้านเมืองที่ดี รวมถึงอาจเป็นผลกระทบกับภาพลักษณ์ของประเทศ

นอกจากนี้การพัฒนาความรู้ทางด้านเทคโนโลยี ควบคู่กับ การพัฒนาทักษะด้านการบริหารแก่เจ้าหน้าที่ภาครัฐนั้น ถือว่าเป็นการพัฒนาความรู้แบบยั่งยืนในอันที่จะส่งผลต่อการเพิ่มประสิทธิภาพในการบริหารและปฏิบัติงาน ทั้งช่วยยกระดับคุณภาพการบริการ แก่ประชาชน และเป็นการสร้างภาพลักษณ์ที่ดีให้แก่ภาครัฐยุคใหม่ที่มีการนำเอานวัตกรรมทางเทคโนโลยีสมัยใหม่บนระบบคลาวด์คอมพิวติ้ง เข้ามาให้การสนับสนุนในการบริหารจัดการและงานด้านการบริการเพื่อเพิ่มช่องทางการสื่อสารกับ ประชาชนและเอกชน ซึ่งปัจจุบันกระทรวงการคลัง โดยสำนักงานปลัดกระทรวงการคลัง ได้มีแนวคิดริเริ่มพัฒนานวัตกรรมการบริการด้านการเงินของภาครัฐ คลัง 4.0 หรือ Gov-Connect Platform โดยกระทรวงการคลังมีความคาดหวังว่าจะเป็นการสร้างนวัตกรรมการบริการด้านการเงินของภาครัฐรูปแบบใหม่ที่ทันสมัย และสามารถนำมาใช้เป็นเครื่องมือสนับสนุนการดำเนินงานและเอื้อต่อการพัฒนาโครงสร้างพื้นฐานระบบการชำระเงินแบบอิเล็กทรอนิกส์แห่งชาติของกระทรวงการคลัง ทั้งนี้ เพื่อให้เกิดการพัฒนาระบบการเงินการคลังของประเทศที่ยั่งยืน ต่อไป

สมาคมเครือข่ายไอซีทีเพื่อการพัฒนาสังคม ได้เล็งเห็นถึงความสำคัญนโยบาย Thailand 4.0 ซึ่งเป็นการยกระดับโครงสร้างเศรษฐกิจไทยในภาพกว้าง โดยในส่วนของรายละเอียดควรให้ความสำคัญในด้านการพัฒนาคนซึ่งเป็นส่วนที่สำคัญที่สุด รวมถึงด้านโครงสร้างพื้นฐานเพื่อเอื้อต่อการพัฒนานวัตกรรม (Soft Infrastructure) และด้านกฎระเบียบของรัฐ ในการนี้จึงได้จัดโครงการ **หลักสูตร "ผู้นำ4.0" ด้วยต้นแบบนวัตกรรมการบริหารประเทศ คลัง 4.0 เพื่อพัฒนาความสามารถในการบริหารเชิงยุทธศาสตร์และเชิงบูรณาการ** และการพัฒนาความรู้และทักษะด้านการบริหารจัดการให้กับผู้บริหารยุคใหม่นอกจากนี้ ยังเป็นการสร้างโอกาสการเรียนรู้ให้กับผู้บริหารก้าวตามทันการเปลี่ยนแปลงของเทคโนโลยีสารสนเทศ ที่ปัจจุบันได้เข้าสู่ยุค Industry 4.0 ในรูปแบบของการพัฒนา Internet of Thing (IoT) และเทคโนโลยีภายใต้แนวคิด Green Digital Society ของระบบ Cloud Computing ซึ่งได้รับเกียรติจากวิทยากรผู้มีความรู้ความเชี่ยวชาญในแต่ละสาขา รวมทั้งจากหน่วยงานผู้รับผิดชอบในด้านต่างๆ อย่างครบครัน

วัตถุประสงค์

1. เพื่อให้ผู้เข้ารับการอบรมได้รับความรู้ความเข้าใจกับแนวคิดการการบริหารเชิงยุทธศาสตร์และเชิงบูรณาการ และการพัฒนาความรู้และทักษะด้านการบริหารจัดการ แบบผู้บริหารยุคใหม่
2. เพื่อให้ผู้เข้ารับการอบรมได้รับความรู้ความเข้าใจการพัฒนาเทคโนโลยีสารสนเทศ เพื่อสนับสนุนการบริหารจัดการ และเอื้อต่อการปฏิรูปกลไกภาครัฐด้านการปฏิรูปงบประมาณและการคลัง
3. เพื่อให้ผู้เข้ารับการอบรมได้รับความรู้ความเข้าใจกลไกการบริหารจัดการภาครัฐ ที่สามารถนำไปใช้ในการดำเนินงาน และการนำกฎหมายและระเบียบการบริหารจัดการภาครัฐไปใช้กับการปฏิบัติงาน
4. เพื่อให้ผู้เข้ารับการอบรมโอกาสการเรียนรู้และก้าวตามทันการเปลี่ยนแปลงและ Trend การพัฒนาเทคโนโลยีสารสนเทศของโลก ระบบ Cloud Computing การพัฒนาเข้าสู่รูปแบบของ Internet of Thing (IoT) และ Big Data: New Challenges
5. เพื่อสร้างความสัมพันธ์อันดีระหว่างองค์กรที่เข้าร่วมอบรม เป็นประโยชน์ในการบริหารงานภาครัฐ4.0

กลุ่มเป้าหมาย

บุคลากร ภาครัฐ รัฐวิสาหกิจ องค์การมหาชน องค์กรปกครองส่วนท้องถิ่น หน่วยงานตามรัฐธรรมนูญ

ประโยชน์ที่คาดว่าจะได้รับ

1. ผู้เข้ารับการอบรม จะได้รับความรู้ความเข้าใจในกลไกการบริหารจัดการภาครัฐสามารถนำไปประยุกต์ใช้ในภาระงาน
2. ผู้เข้ารับการอบรม จะได้รับความรู้ความเข้าใจในศักยภาพของเทคโนโลยีสารสนเทศ และสามารถนำไปประยุกต์ใช้ในการสนับสนุนการปฏิบัติงาน
3. ผู้เข้ารับการอบรม จะได้รับความรู้ความเข้าใจในศักยภาพ ขอบเขตการใช้ ลักษณะการบริหารจัดการตลอดจนกฎระเบียบที่เกี่ยวข้องของผู้มีประสบการณ์ในการใช้เทคโนโลยีสารสนเทศ สนับสนุนการปฏิบัติงานทั้งในและต่างประเทศ
4. ผู้เข้ารับการอบรม จะได้รับโอกาสในการศึกษาดูงานการพัฒนาเทคโนโลยีและการสื่อสารที่ทันสมัยในต่างประเทศ
5. เพื่อสร้างความสัมพันธ์อันดีระหว่างองค์กรที่เข้าร่วมอบรม เป็นประโยชน์ในการบริหารงานภาครัฐ4.0

กำหนดการบรรยายหลักสูตรและศึกษาดูงานต่างประเทศ

วันอบรม ณ โรงแรมอิสติน แกรนด์ สาทร กรุงเทพฯ	**ศึกษาดูงาน ณ ประเทศญี่ปุ่น**
วันที่ 11 – 15 ธันวาคม 2560 (5วัน)	วันที่ 18 – 22 ธันวาคม 2560 (5วัน)

*** ทั้งนี้รายละเอียดในการเดินทางจะแจ้งให้ทราบในลำดับต่อไป**

บริหารโดย สนับสนุนโดย

- กำหนดการอบรม วันที่ 1-

หลักสูตร "ผู้นำ4.0"

ด้วยต้นแบบนวัตกรรมการบริหารประเทศ คลัง 4.0

วันจันทร์ที่ 11 ธันวาคม 2560 เวลา 08.00 – 16.00 น.

ณ โรงแรมอิสติน แกรนด์ สาทร กรุงเทพฯ

****

08.00 – 08.30 น. ลงทะเบียนผู้อบรม (พร้อมรับประทานอาหารว่าง)

08.30 – 09.00 น. **พิธีเปิดการอบรม**

โดย ประธาน

คุณจักรกฤศฎิ์ พาราพันธกุล รองปลัดกระทรวงการคลัง

- ชม VDO PRESENTATION , แนะนำ ผู้เข้าอบรม
- ประธานในพิธี กล่าวเปิดการอบรม
- ถ่ายภาพร่วมกันเป็นที่ระลึก

09.00 – 12.00 น. **รับมอบ IPAD : Discovering IPAD** (แนะนำการใช้ IPAD) โดยคณะทำงานจาก iStudio

12.00 – 13.00 น. รับประทานอาหารกลางวัน ณ ห้องอาหาร The Glass House (บุฟเฟ่ต์อาหารนานาชาติ)

13.00 – 16.00 น. **"SMART COUNTRY TECHNOLOGY**

โดย <u>ดร.สุรชัย ศรีสารคาม</u>

อดีตปลัดกระทรวงเทคโนโลยีสารสนเทศและการสื่อสาร

ปัจจุบันดำรงตำแหน่ง คณะกรรมการบูรณาการ

ฐานข้อมูลประชาชนและการบริการภาครัฐ กระทรวงมหาดไทย

ผู้คิดค้นระบบทะเบียนราษฎร์และเลขประจำตัว 13 หลัก

ได้รับรางวัลชนะเลิศระดับโลก

The Computer world Smithsonian award 1990

The Best Government it Project 2000

Merit Best of E-Government & Service 2001

บริหารโดย สนับสนุนโดย

- กำหนดการอบรม วันที่ 3 -

หลักสูตร "ผู้นำ4.O"

ด้วยต้นแบบนวัตกรรมการบริหารประเทศ คลัง 4.0

วันพุธที่ 13 ธันวาคม 2560 เวลา 08.00 – 16.00 น.

ณ โรงแรมอิสติน แกรนด์ สาทร กรุงเทพฯ

****

08.00 – 8.30 น. ลงทะเบียนผู้อบรม (พร้อมรับประทานอาหารว่าง)

08.30 – 09.00 น. **แลกเปลี่ยนประสบการณ์ความรู้ THAILAND 4.O**

09.00 – 12.00 น.

"

Smart information and Smart integration

โดย

รองศาสตราจารย์ ดร.ครรชิต มาลัยวงศ์

ราชบัณฑิตยสภา สาขาวิชาวิทยาการคอมพิวเตอร์

ผลงานสำคัญ:

วิจัยผลกระทบของคอมพิวเตอร์ต่อราชการไทย

การสำรวจการใช้ ICT ระดับโรงเรียนมัธยมศึกษาทั่วประเทศ

การพัฒนามหาวิทยาลัยอุตสาหกรรม

"

12.00 – 13.00 น. รับประทานอาหารกลางวัน ณ ห้องอาหาร The Glass House (บุฟเฟ่ต์อาหารนานาชาติ)

"

13.00 – 16.00 น.

อิทธิพลจากการเปลี่ยนแปลงเทคโนโลยี

โดย **ดร.มนู อรดีดลเชษฐ์**

- ที่ปรึกษาปลัดกระทรวงดิจิทัลเพื่อเศรษฐกิจและสังคม
- กรรมการอำนวยการ มูลนิธิ C&C เพื่อการศึกษา
- อดีตผู้อำนวยการสำนักงานส่งเสริมอุตสาหกรรมซอฟต์แวร์แห่งชาติ (องค์การมหาชน) SIPA

"

- กำหนดการอบรม วันที่ 4 -

หลักสูตร "ผู้นำ4.O"

ด้วยต้นแบบนวัตกรรมการบริหารประเทศ คลัง 4.0

วันพฤหัสบดีที่ 14 ธันวาคม 2560 เวลา 08.00 – 16.00 น.

ณ โรงแรมอิสติน แกรนด์ สาทร กรุงเทพฯ

****

08.00 – 8.30 น. ลงทะเบียนผู้อบรม (พร้อมรับประทานอาหารว่าง)

08.30 – 09.00 น. **แลกเปลี่ยนประสบการณ์ความรู้ THAILAND 4.O**

09.00 – 12.00 น.

"

SMART CITY BY CAT

โดย

พันเอก สรรพชัย หุวะนันทน์

กรรมการผู้จัดการใหญ่

บริษัท กสท โทรคมนาคม จำกัด (มหาชน)

"

12.00 – 13.00 น. รับประทานอาหารกลางวัน ณ ห้องอาหาร The Glass House (บุฟเฟ่ต์อาหารนานาชาติ)

13.00 – 16.00 น.

"

HR 4.O

การพัฒนาบุคลากร Thailand 4.O

โดย **คุณกรศิริ พิณรัตน์**

อนุกรรมการข้าราชการพลเรือน

อดีต รองอธิบดีกรมศุลกากร

นักวิชาการศุลกากรทรงคุณวุฒิ

(ที่ปรึกษาด้านพัฒนาระบบควบคุมทางศุลกากร)

กระทรวงการคลัง

ผลงานสำคัญ : เป็นผู้บุกเบิกระบบการประเมินผลการปฏิบัติงานของข้าราชการกรมศุลกากรทั้งประเทศ และได้รับรางวัลชนะเลิศจากสำนักงาน กพ.

- กำหนดการอบรม วันที่ 5 -

หลักสูตร "ผู้นำ4.O"

ด้วยต้นแบบนวัตกรรมการบริหารประเทศ คลัง 4.0

วันศุกร์ที่ 15 ธันวาคม 2560 เวลา 08.00 – 16.00 น.

ณ โรงแรมอิสติน แกรนด์ สาทร กรุงเทพฯ

****

08.00 – 8.30 น. ลงทะเบียนผู้อบรม (พร้อมรับประทานอาหารว่าง)

08.30 – 09.00 น. **แลกเปลี่ยนประสบการณ์ความรู้ THAILAND 4.O**

09.00 – 12.00 น.

"

eWallet – Online Payment Gateway

โดย

Mr.Donnie Harinsut

COO/ Co-Founder OMISE

"

12.00 – 13.00 น. รับประทานอาหารกลางวัน ณ ห้องอาหาร The Glass House (บุฟเฟ่ต์อาหารนานาชาติ)

13.00 – 16.00 น. คลัง 4.O Before and After

โดย **กระทรวงการคลัง**

"

พิธีมอบวุฒิบัตร

โดย ประธาน

คุณรังสรรค์ ศรีวรศาสตร์

ที่ปรึกษา ฯพณฯ นายกรัฐมนตรี

อดีตปลัดกระทรวงการคลัง

"

หลักสูตร "ผู้นำ4.O" ด้วยต้นแบบนวัตกรรมการบริหารประเทศ คลัง 4.0

- อบรม ณ โรงแรมอิสติน แกรนด์ สาทร กรุงเทพฯ 11 ธันวาคม - 15 ธันวาคม 2560 (5วัน)
- ศึกษาดูงาน ณ ประเทศญี่ปุ่น 18 ธันวาคม - 22 ธันวาคม 2560 (5วัน)

<u>วิธีการสมัคร</u> ส่งใบสมัครและแนบเอกสาร มายัง e-mail : ThailandCenter2017@gmail.com

1. จดหมายจากผู้บริหารหน่วยงาน เรื่อง ขอส่งรายชื่อผู้เข้าอบรม

2. ใบสมัคร (สามารถส่งใบสมัครที่แนบมานี้ หรือ ดาวน์โหลดใบสมัครและหลักสูตร www.insda-org.com)

3. รูปถ่าย (แนบไฟล์รูป .JPG เพื่อสมัคร และโครงการจะจัดทำ "ทำเนียบรุ่นผู้อบรม")

4. สำเนาบัตรประชาชน

5. สำเนาพาสปอร์ต (พาสปอร์ต มีอายุมากกว่า 6 เดือน)

❖ **หมดเขตรับสมัครและชำระค่าธรรมเนียมอบรม 1 ธันวาคม 2560 (เวลาทำการ)**

<u>การชำระค่าธรรมเนียม</u>

➢ **กรุณาโอนเงินเข้าบัญชีเงินฝาก ธนาคารกรุงไทย สาขากระทรวงการคลัง**
ในนาม "โครงการให้บริการทางวิชาการ สมาคมเครือข่ายไอซีที เพื่อการพัฒนาสังคม"
เลขที่บัญชี 068-0-13159-0 หมายเลขผู้เสียภาษี 099-3-00032818-3

➢ **ส่งหลักฐานการโอนเงิน** (พร้อมระบุชื่อผู้อบรม, มือถือ, หน่วยงาน, ที่อยู่ในการออกใบเสร็จให้ชัดเจน)
มายัง e-mail : ThailandCenter2017@gmail.com

<u>ค่าธรรมเนียม</u> ตลอดหลักสูตร 165,000 บาท รวมค่าใช้จ่าย ดังต่อไปนี้

- ค่าอบรมบรรยายและสัมมนา
- ค่าอุปกรณ์ประกอบการอบรม
- ค่าศึกษาดูงานต่างประเทศ (ประเทศญี่ปุ่น)
- ค่าเครื่องบิน ไป-กลับ (การบินไทย)
- ค่าที่พัก ศึกษาดูงาน (ประเทศญี่ปุ่น)
- ค่าอาหาร ของว่าง เครื่องดื่ม
- ค่าธรรมเนียมดังกล่าว เป็นราคาเหมาจ่ายสำหรับการลงทะเบียน การฝึกอบรมและศึกษาดูงานต่างประเทศตลอดทั้งหลักสูตร

***** การเบิกค่าใช้จ่าย (ค่าธรรมเนียม) สำหรับการเข้าอบรม และศึกษาดูงานต่างประเทศ หน่วยงานสามารถพิจารณาดำเนินการตามกฎระเบียบที่เกี่ยวข้องของแต่ละหน่วยงานให้กับผู้เข้าอบรมในสังกัดได้**

เงื่อนไขการผ่านหลักสูตร

ผู้ที่จะผ่านการอบรมตามหลักสูตร และได้รับวุฒิบัตร จะต้องผ่านเงื่อนไขดังนี้
มีเวลาอบรมและเข้าร่วมกิจกรรมครบถ้วนตามหลักสูตร คือ
เข้ารับการฝึกอบรมไม่น้อยกว่าร้อยละ 80 ของระยะเวลาทั้งหมดในหลักสูตร
(หรือขาดได้ไม่เกิน 2 หัวข้ออบรม) และศึกษาดูงานต่างประเทศตามหลักสูตร

สถานที่ฝึกอบรม

โรงแรมอิสติน แกรนด์ สาทร กรุงเทพ (Eastin Grand Hotel Sathorn Bangkok)
สถานที่ตั้ง : 33/1 ถนนสาทรใต้ ยานนาวา กรุงเทพฯ 10120

การเดินทาง

(1) เดินทางโดยรถยนต์ รถของหน่วยงาน โรงแรมอยู่ติดถนนใหญ่ (ถนนสาทร)
สะดวกลงหน้าโรงแรม หรือจอดรถ ภายในอาคารโรงแรม
ประทับตราที่จอดรถ บริเวณโต๊ะลงทะเบียน ด้านหน้าห้องอบรม

(2) เดินทางโดยรถไฟฟ้า BTS (ลงสถานีสุรศักดิ์) ด้านหน้าโรงแรมอิสติน แกรนด์ สาทร กรุงเทพฯ

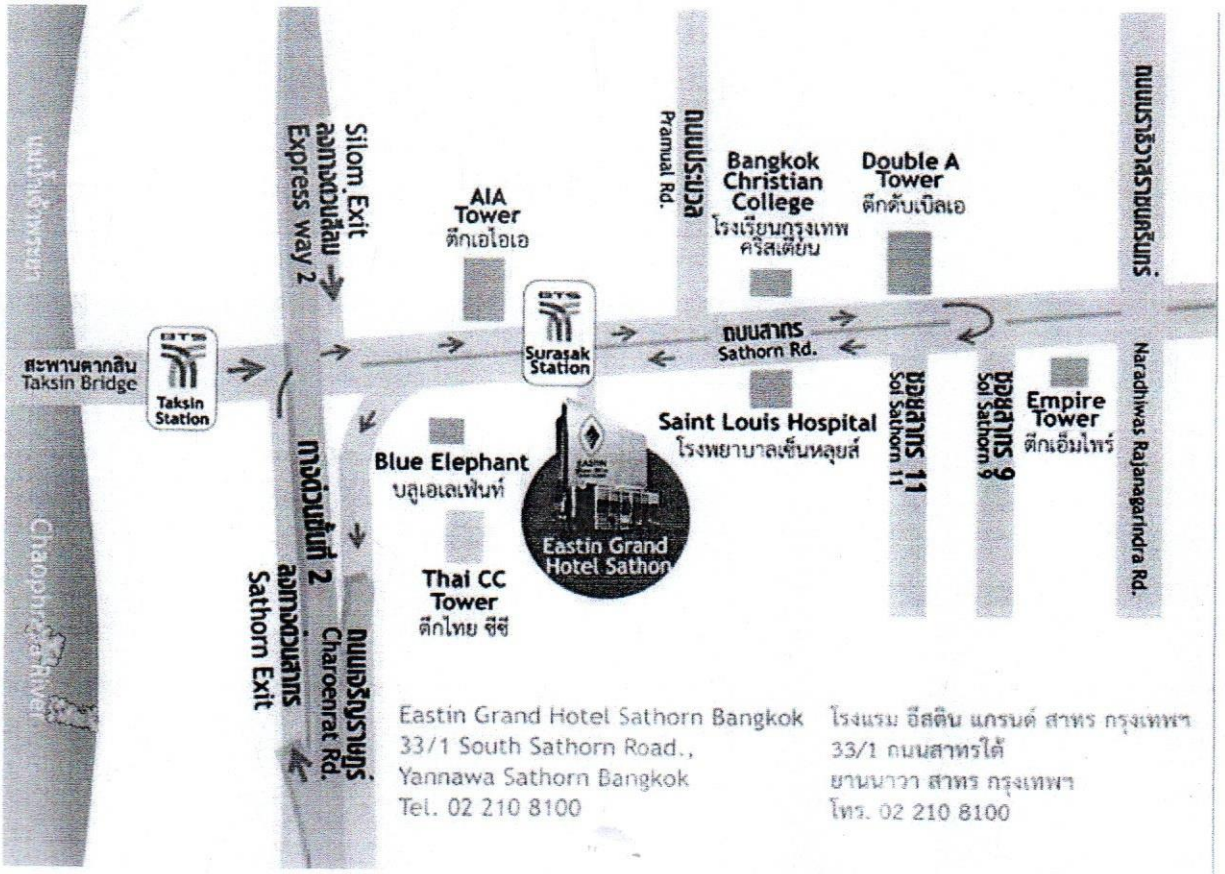

คณะกรรมการหลักสูตร

1. คุณชัยสิทธิ ภูวภิรมณ์ขวัญ	กรรมการ
2. คุณเกษม นาชัยเวียง	กรรมการ
3. คุณเอื้อมบุญ ไกรฤกษ์	กรรมการ
4. คุณอาวุธ วรรณวงศ์	กรรมการ
5. คุณวรัชญ์ เพชรร่วง	กรรมการ
6. คุณนพพร ประภาอาภรณ์	กรรมการ
7. คุณเกียรติศักดิ์ กิตติธัญวงศ์	กรรมการ (ผู้อำนวยการฝ่ายฝึกอบรม)
8. คุณกฤษณา ประกอบชีพ	กรรมการ
9. คุณกิตติยา กิตติธัญวงศ์	เลขานุการ

ฝ่ายฝึกอบรม

1. คุณเจริญ อ้นสว่าง	ผู้ช่วยผู้อำนวยการฝ่ายฝึกอบรม
2. คุณกิตติยา กิตติธัญวงศ์	ผู้ช่วยผู้อำนวยการฝ่ายฝึกอบรม

ติดต่อ 064-865-0082 e-mail : ThailandCenter2017@gmail.com

สนับสนุนโดย **กระทรวงการคลัง , มหาวิทยาลัยแม่ฟ้าหลวง , บริษัท กสท โทรคมนาคม จำกัด (มหาชน)**

บริหารโดย **สมาคมเครือข่ายไอซีทีเพื่อการพัฒนาสังคม (INSDA)** www.insda-org.com

หมายเหตุ :

- ค่าธรรมเนียมหลักสูตรเป็นราคาสุทธิแล้ว (ไม่มีภาษีมูลค่าเพิ่ม)
- ขอสงวนสิทธิ์ในการเปลี่ยนแปลงเนื้อหาหลักสูตร วิทยากร วัน เวลาอบรม ตารางดูงาน ตามความเหมาะสม
- ในกรณีไม่สามารถเข้าร่วมอบรมได้ จะต้องแจ้งล่วงหน้าเป็นลายลักษณ์อักษรอย่างน้อย 20 วัน ทำการก่อนวันอบรม มิฉะนั้น ทางหลักสูตรขอคิดค่าธรรมเนียมหลักสูตรทั้งหมด
- กรณีชำระค่าธรรมเนียมการอบรม หลังประกาศปิดรับสมัครการอบรม (1 ธันวาคม 2560) **อาจมี**ค่าใช้จ่ายในการดำเนินการจัดอบรมและค่าเดินทางศึกษาดูงานต่างประเทศเพิ่มเติม ซึ่งผู้เข้าอบรมจะเป็นผู้ออกค่าใช้จ่ายเพิ่มเติม

บริหารโดย สนับสนุนโดย มหาวิทยาลัยแม่ฟ้าหลวง CAT

ใบสมัครอบรมหลักสูตร "บริหารภาครัฐ 4.0"
ด้วยต้นแบบนวัตกรรมการบริหารประเทศ คลัง 4.0

- อบรม ณ โรงแรมอิสติน แกรนด์ สาทร กรุงเทพฯ 29 พฤศจิกายน - 1 ธันวาคม 2560 (3วัน)
- อบรมและศึกษาดูงาน ณ **จังหวัดเชียงราย** 4 - 6 ธันวาคม 2560 (3วัน)

❖ (ด่านศุลกากรแม่สาย / มหาวิทยาลัยแม่ฟ้าหลวง / โรงพยาบาลมหาวิทยาลัยแม่ฟ้าหลวง / ศูนย์ภาษาและวัฒนธรรมจีนสิรินธร (สถาบันสอนภาษาจีนใหญ่ที่สุดในอาเซียน) / มหาวิทยาลัยนวัตกรรมพัฒนาสมุนไพรไทยครบวงจร "สวนสมุนไพรใหญ่สุด" สวนพฤกษศาสตร์ล้ำค่า / ศูนย์วิปัสสนาสากล ไร่เชิญตะวัน / วัดร่องขุ่น)

โปรดกรอกข้อมูล ด้วยการพิมพ์ หรือ ลายมือบรรจง ให้ชัดเจนครบถ้วนเพื่อความถูกต้อง และติดต่อ

ข้อมูลผู้สมัครเข้าอบรม

- ชื่อ-นามสกุล ภาษาไทย (ดร./นาย/นาง/นางสาว) .....
- ชื่อเล่น ..... มือถือ .....
- Line ID ..... e-mail .....
- ชื่อ-นามสกุล ภาษาอังกฤษ ตามบัตรประชาชน (Dr./Mr./Mrs./Ms.) .....
- เลขที่บัตรประชาชน .....
- วัน เดือน ปี เกิด ..... อายุ ..... ปี สถานภาพ ☐โสด ☐สมรส ☐อื่นๆ.....
- สัญชาติ ..... เชื้อชาติ ..... ศาสนา .....
- ท่านแพ้ / ไม่รับประทานอาหารชนิดใด (เหตุผลทางศาสนา/สุขภาพ) .....
- ท่านมีโรคประจำตัวหรือไม่ ☐ไม่มี ☐มี (ระบุ) .....

การทำงาน

- ตำแหน่งปัจจุบัน .....
  .....
- หน่วยงาน .....
- กระทรวง .....
- อายุการทำงาน (ในตำแหน่งปัจจุบัน) ..... ปี ..... เดือน
- โทรศัพท์ (ที่ทำงาน) .....

- <u>บุคคลที่โครงการสามารถติดต่อขอข้อมูลท่านได้</u>

1. ชื่อ-นามสกุล .....ชื่อเล่น .....

   ความสัมพันธ์ (เลขานุการ/ผู้ใต้บังคับบัญชา/เพื่อนร่วมงาน/.....)

   มือถือ ..... e-mail.....

- <u>ชื่อ-ที่อยู่ ในการออกใบเสร็จรับเงิน</u>

ชื่อ-นามสกุล ผู้อบรม (ดร./นาย/นาง/นางสาว) .....

ตำแหน่ง.....

.....

ชื่อหน่วยงาน .....

ที่อยู่ .....

.....

ข้าพเจ้ามีความประสงค์ขอสมัครเข้ารับการฝึกอบรม โดยได้แนบไฟล์เอกสารมาทั้งหมดเรียบร้อยแล้ว ดังนี้

☐ จดหมายจากผู้บริหารหน่วยงาน เรื่อง ขอส่งรายชื่อผู้เข้าอบรม

☐ ใบสมัคร

☐ รูปถ่าย (แนบไฟล์รูป .JPG เพื่อสมัคร และโครงการจะจัดทำ “ทำเนียบรุ่นผู้อบรม”)

☐ สำเนาบัตรประชาชน

และถ้าข้าพเจ้าได้รับการคัดเลือกเข้ารับการฝึกอบรม ข้าพเจ้าสามารถเข้ารับการฝึกอบรมและร่วมกิจกรรมต่างๆ ได้ตลอดหลักสูตร พร้อมปฏิบัติตามข้อกำหนด เงื่อนไขของหลักสูตรทุกประการ ทั้งนี้ ข้าพเจ้าไม่เป็นนักศึกษาในหลักสูตรอื่นที่มีระยะเวลาศึกษาในช่วงเวลาเดียวกันกับหลักสูตรนี้

ลงชื่อ ..... ผู้สมัคร

(.....)

วันที่สมัคร ..... เดือน ..... พ.ศ. .....

<u>วิธีการสมัคร</u> ส่งใบสมัครและแนบเอกสาร มายัง e-mail : ThailandCenter2017@gmail.com

1. จดหมายจากผู้บริหารหน่วยงาน เรื่อง ขอส่งรายชื่อผู้เข้าอบรม
2. ใบสมัคร (สามารถส่งใบสมัครนี้ หรือ ดาวน์โหลดใบสมัครและหลักสูตร www.insda-org.com)
3. รูปถ่าย (แนบไฟล์รูป .JPG เพื่อสมัคร และโครงการจะจัดทำ “ทำเนียบรุ่นผู้อบรม”)
4. สำเนาบัตรประชาชน

ติดต่อ 064-865-0082

สนับสนุนโดย กระทรวงการคลัง , มหาวิทยาลัยแม่ฟ้าหลวง , บริษัท กสท โทรคมนาคม จำกัด (มหาชน)

บริหารโดย สมาคมเครือข่ายไอซีทีเพื่อการพัฒนาสังคม (INSDA)

บริหารโดย สนับสนุนโดย

ใบสมัครอบรมหลักสูตร "ผู้นำ 4.0"
ด้วยต้นแบบนวัตกรรมการบริหารประเทศ คลัง 4.0

- อบรม ณ โรงแรมอิสติน แกรนด์ สาทร กรุงเทพฯ 11 - 15 ธันวาคม 2560 (5วัน)
- ศึกษาดูงาน ณ **ประเทศญี่ปุ่น** 18 - 22 ธันวาคม 2560 (5วัน)

โปรดกรอกข้อมูล ด้วยการพิมพ์ หรือ ลายมือบรรจง ให้ชัดเจนครบถ้วนเพื่อความถูกต้อง และติดต่อ

ข้อมูลผู้สมัครเข้าอบรม

- ชื่อ-นามสกุล ภาษาไทย (ดร./นาย/นาง/นางสาว) .....
- ชื่อเล่น ..... มือถือ .....
- Line ID ..... e-mail .....
- ชื่อ-นามสกุล ภาษาอังกฤษ ตามที่ปรากฏในพาสปอร์ต

(Dr./Mr./Mrs./Ms.) .....

- หมายเลขพาสปอร์ต .....
- วันหมดอายุของพาสปอร์ต ..... รหัสสะสมไมล์ (การบินไทย) .....
- เลขที่บัตรประชาชน .....
- วัน เดือน ปี เกิด ..... อายุ ..... ปี สถานภาพ ☐โสด ☐สมรส ☐อื่นๆ.....
- สัญชาติ ..... เชื้อชาติ ..... ศาสนา .....
- ท่านแพ้ / ไม่รับประทานอาหารชนิดใด (เหตุผลทางศาสนา/สุขภาพ) .....
- ท่านมีโรคประจำตัวหรือไม่ ☐ไม่มี ☐มี (ระบุ) .....

การทำงาน

- ตำแหน่งปัจจุบัน .....
  .....
- หน่วยงาน .....
- กระทรวง .....
- ตำแหน่งปัจจุบัน (ภาษาอังกฤษ) .....
  .....
- หน่วยงาน (ภาษาอังกฤษ) .....
- กระทรวง (ภาษาอังกฤษ) .....
- อายุการทำงาน (ในตำแหน่งปัจจุบัน) ..... ปี ..... เดือน
- โทรศัพท์ (ที่ทำงาน) .....

- บุคคลที่โครงการสามารถติดต่อขอข้อมูลท่านได้

1. ชื่อ-นามสกุล .....ชื่อเล่น .....

ความสัมพันธ์ (เลขานุการ/ผู้ใต้บังคับบัญชา/เพื่อนร่วมงาน/.....)

มือถือ ..... e-mail.....

- <u>ชื่อ-ที่อยู่ ในการออกใบเสร็จรับเงิน</u>

ชื่อ-นามสกุล ผู้อบรม (ดร./นาย/นาง/นางสาว) .....

ตำแหน่ง.....

.....

ชื่อหน่วยงาน .....

ที่อยู่ .....

.....

ข้าพเจ้ามีความประสงค์ขอสมัครเข้ารับการฝึกอบรม โดยได้แนบไฟล์เอกสารมาทั้งหมดเรียบร้อยแล้ว ดังนี้

☐ จดหมายจากผู้บริหารหน่วยงาน เรื่อง ขอส่งรายชื่อผู้เข้าอบรม

☐ ใบสมัคร

☐ รูปถ่าย (แนบไฟล์รูป .JPG เพื่อสมัคร และโครงการจะจัดทำ “ทำเนียบรุ่นผู้อบรม”)

☐ สำเนาบัตรประชาชน

☐ สำเนาพาสปอร์ต (พาสปอร์ต มีอายุมากกว่า 6 เดือน)

และถ้าข้าพเจ้าได้รับการคัดเลือกเข้ารับการฝึกอบรม ข้าพเจ้าสามารถเข้ารับการฝึกอบรมและร่วมกิจกรรมต่างๆ ได้ตลอดหลักสูตร พร้อมปฏิบัติตามข้อกำหนด เงื่อนไขของหลักสูตรทุกประการ ทั้งนี้ ข้าพเจ้าไม่เป็นนักศึกษาในหลักสูตรอื่นที่มีระยะเวลาศึกษาในช่วงเวลาเดียวกันกับหลักสูตรนี้

ลงชื่อ ..... ผู้สมัคร

(.....)

วันที่สมัคร ..... เดือน ..... พ.ศ. .....

<u>วิธีการสมัคร</u> ส่งใบสมัครและแนบเอกสาร มายัง e-mail : ThailandCenter2017@gmail.com

1. จดหมายจากผู้บริหารหน่วยงาน เรื่อง ขอส่งรายชื่อผู้เข้าอบรม
2. ใบสมัคร (สามารถส่งใบสมัครนี้ หรือ ดาวน์โหลดใบสมัครและหลักสูตร www.insda-org.com)
3. รูป (แนบไฟล์รูป .JPG เพื่อสมัคร และโครงการจะจัดทำ “ทำเนียบรุ่นผู้อบรม”)
4. สำเนาบัตรประชาชน
5. สำเนาพาสปอร์ต (พาสปอร์ต มีอายุมากกว่า 6 เดือน)

ติดต่อ 064-865-0082

สนับสนุนโดย กระทรวงการคลัง บริษัท กสท โทรคมนาคม จำกัด (มหาชน)

บริหารโดย สมาคมเครือข่ายไอซีทีเพื่อการพัฒนาสังคม (INSDA)